ANDHRA BHOOMI Phone: Editorial—74003
SECUNDERABAD ANDHRA PRADESH Office—Three Lines 72124
Reg. R. 389
Largest Circulated Telugu Daily Published From The Capital

File Copy
Dept. of Information and Public Relations, Hyd. A. P.

ఆంధ్రభూమి ప్రకటన రేట్లు
1967 ఏప్రిల్ 1 నుంచి
క్లాసిఫైడ్ 249 సెం.మీ. వరకు సెం.మీ. 1కి 3-00
కాంట్రాక్టు 250 సెం.మీ. 12 వెలకు „ 2-00
కంపెనీ టెండర్లు, కోర్టు నోటీసులు, కంపెనీ అధ్యయోపన్యాసాలు } సెం.మీ. 4-00 (వరి శాస్త్రి అదనం)
వివరాలకు: అడ్వర్టైజ్‌మెంట్ మేనేజర్, "ఆంధ్రభూమి" సికింద్రాబాద్ (ఆం.ప్ర.)

ఆంధ్రభూమి

ఎడిటర్ : గో రా శాస్త్రి

111897

వివాహములకు
బనారస్, కంచీపురం ధర్మవరం,
చీరెలు
మీకు నచ్చినవి ఎన్నుకోండి.
బుర్‌చంద్ అండ్ కంపెని
అబిడ్స్ రోడ్, హైదరాబాద్. ఫోన్. 41288
(KHAN & SONS)

సంపుటి 8 : సంచిక 151 * సికిందరాబాద్ 4.3.1968 సోమవారం * 6 పేజీలు : 12 పైసలు

కచ్చతీవుద్వీపంపై సింహళం పిట్కు తిరుగు లేనిదట

ఏమాత్రం వెనుకంజ వేయబోమని కొలంబో అధికారవర్గాల వాదన

కొలంబో (కార్పి 3 రాయిటర్) పాక్ జలసంధిలోని కచ్చతీవు ద్వీపం మీద తమకు సర్వహక్కులు వెనుకంజ వేయబోమని సింహళ ప్రభుత్వం విదేశాంగ శాఖ వర్గాలవారు పేర్కొన్నట్లు వర్తమానాలు వెల్లడించారు.

(సింహళం ఈ ద్వీపాన్ని ఆక్రమించుకోవడంపై భారతప్రార్లమెంటులో గత వారాంతంలో రభసచెలరేగిన విషయం పాఠకులకు విదితమే)

"నిర్వివాదమైన, బాగా తీసుకుతప్పని మరో వృత్తజాలం నైతం మనజాలని" ఈ ద్వీపంగురించిన వివాదం పూర్వపక్షంగా పరిష్కారం కాగలదన్నదంలో సందేహంలేదని భారత పార్లమెంటులో తీవ్ర వాదోపవాదాలతో ఆగ్రహావేశాలు వ్యక్తమైన నేపథ్యంలో ఢిల్లీలో అధికార ప్రతినిధి ప్రకటించిన విషయం కూడా పాఠకులకు విదితమే.

ఈ దీవ్యం "మాదే" దాని పై వ్యాయంగా సింహళం హక్కు గురించి సందేహయానికి ఆస్కారమే లేదని సింహళం అధికారవర్గం వారు వాదిస్తున్నారు.

ఈ ద్వీపంపై సింహళం ప్రభుత్వ పై ఖరిని భారత హైకమిషనర్ కు గత వారాంతంలో వివరించడం జరిగిందని ఇక్కడి అధికారవర్గాలవారు పేర్కొన్నారు.

మైలుపొడుగు, ఒకటిన్నరపర్లాంగుల వెడల్పుగల ఈ ద్వీపంలోఉన్న కేథలిక్ చర్చి (చిన్న పెద్దు మాతమె) విషయం సింహళం, భారతదేశాలకుచెందినయాత్రికులు సెయింట్ ఆంథోని ఉత్సవం సందర్భంగా సందర్శిస్తుంటారు.

ఈ చర్చి సింహళం ఉత్తర ప్రాంతంలోని జాఫ్నాలోఉన్న కైస్తవమతాధిపతి ధర్మకర్తృత్వం క్రింద ఉన్నది.

అద్వీపంలో సింహళ ప్రభుత్వ నివిలియన్ అధికారులెవరూ ఉండరు. ఈ వేలలో జరుగనున్న సెయింట్ ఆంథోని ఉత్సవం సందర్భంగా సింహళ ప్రభుత్వ కస్టమ్స్ అధికారులు కొందరు అక్కడికి వస్తారు

నేవానాయకేతో భారత హైకమిషనర్ చర్చలు

భారత హైకమిషనర్ శ్రీ గుణదేవియ నేటి మధ్యాహ్నం సింహళ ప్రధాని డడ్లీ సేనా నాయకేమ కలుసుకొని కచ్చతీవు ద్వీపం గురించి చర్చించారు.

భారత ప్రభుత్వ ఆదేశాలను పురస్కరించుకొని శ్రీ గుణదేవియా ఢిల్లీకి తెలియపరిచారు.

సింహళ ప్రధానిని కలుసుకొన్నారు. వారి చర్చల వివరాలు తెలియడం లేదు

అయితే ఈ సమస్యను శాంతియుతంగా పరిష్కరించుకోవాలనే సింహళ ప్రభుత్వం కాంక్షిస్తున్నట్టు తెలుస్తున్నదని కొలంబోమండి పి.టి.ఐ వార్తా సంస్థ పంపిన వార్త కొట్టుకొంటున్నది.

శ్రీ సేనా నాయకేతో తన చర్చలను గురించి శ్రీ గుణదేవియా ఢిల్లీకి తెలియపరిచారు.

కచ్ అవార్డును నిరాకరించాలని వాజ్‌పేయి వాదన

జయపుర, మార్చి 3 (పి.టి.ఐ) కచ్ పై అంతర్జాతీయ ట్రిబ్యునల్ అవార్డునపూర్తిగా తిరస్కరించాలనిజన సంఘ అధ్యక్షుడు శ్రీ ఎ.బి. వాజ్‌పేయి పేర్కొన్నారు.

అటువంటి అంతర్జాతీయ ట్రిబ్యునల్ అవార్డులను ఇతర దేశాలు నిరాకరించిన సందర్భాలు చెక్కు ఉన్నాయని ఆయన అన్నారు.

"ఈ అవార్డుపై పార్లమెంటుదర్శించి ఆమోదించవలసి ఉండగా, దానిని అమలుజరిపే విషయంపై పాకిస్తాన్‌తో చర్చలకు కేంద్రప్రభుత్వం పూనుకోంటున్నది. ఇది ప్రజాభిప్రాయాన్ని తృణీకరించడం పార్లమెంటును తోసిపుచ్చడమే అని వ్యవహరించడం మినహా మరేమీ కాదు" అని ఆయన అన్నారు.

అవార్డుపట్ల నిరసనగా రేపు ఢిల్లీలో తమపార్టీ కార్యాలయంగా ప్రదర్శనలు జరపగలదని ఆయన అన్నారు. "ఈ సమస్యపై మాకో కలవలానికి ఎస్.ఎస్.పి. ఫార్వర్డ్‌బ్లాక్ అంగీకరించాయి" అని ఆయనఅన్నారుపాకిస్తాన్‌కు ట్రిబ్యునల్ అవార్డు కట్టబెట్టిన భూభాగంలో జనసంఘ కార్యకర్తలు సత్యాగ్రహం చేయగలరని ఆయన పేర్కొన్నారు.

హర్యానా ఎన్నికలకు కాంగ్రెస్ అభ్యర్థుల నియామకానికి కమిటీ

న్యూఢిల్లి, మార్చి 3 (యు.ఎన్.ఐ) హర్యానా మధ్యంతర ఎన్నికలలో పార్టీ టిక్కెట్లకై కాంగ్రెస్ వారు పెట్టుకొన్న దరఖాస్తులను పరిశీలించే నిమిత్తం ముగ్గురు సభ్యులతో ఒక సంఘాన్ని ఎ.ఐ.సి.సి. ఏర్పాటుచేసింది మొత్తం 400 దరఖాస్తులు వచ్చినవి.

ఈ కమిటీలో ప్రముఖులు హెచ్.ఎన్. బహుగుణ ఆర్.ఎం. హజర్నవిస్. రామ్‌నివాస్‌మిర్ధా ఈ కమిటీ సభ్యులు.

కరీంగంజ్ సంఘర్షణలో ఆరుగురి మృతి

షిల్లాంగ్ మార్చి 3 (యు.ఎన్.ఐ) కరీంగంజ్ పట్టణంలో జరిగిన సంఘర్షణలో ఆరుగురు మరణించారనీ, మరి 30 మంది గాయపడ్డారనీ ఇక్కడి అధికారవర్గాలు తెలిపినవి

నిన్నవిధించిన కర్ఫ్యూమరేటటిగాకు పొడుగించారు. 30 మందిని అరెస్టు చేశారు.

ఉస్మానియా ఆస్పత్రి నుండి అపహరించిన స్త్రీశవం తిరిగి లభ్యం

హైదరాబాదు, మార్చి 3 యుఎన్ఐ

రెండువందలమంది జన సమూహం ఉస్మానియా ఆస్పత్రి నిర్బంధిపై దౌర్జన్యం జరిపి బలవంతంగా తీసుకుపోయిన దేవకీనందన అనే పేర హిళమృతదేహాన్ని నగర పోలీసులు నిన్న ఆస్పత్రి అధికారులకు తిరిగి అప్పగించారు

దేవకీనందన అనేక హిళ జీవుప్రమాదంలో గాయపడగా ఆమెను బుధవారం పాడు ఆస్పత్రిలో చేర్చారని తెలుస్తున్నారు. శుక్రవారం రాత్రి ఆమె మరణించినది ఇదిరోడ్డు ప్రమాద వేళానికి సంబంధించిన విషయం కాబట్టి ఆమ హిళ మృతదేహాన్ని శవపరీక్షకు పంపడానికి ఆస్పత్రి అధికారులు నిర్ణయించారు.

సూర్యారశ్మి సోకితే మండే వింత వస్తువు

ఇఫాల్ మార్చి 3 (యు ఎన్ ఐ)

తళతళ మెరవే వస్తువు ఒకటి ఇక్కడకు సమీపంలోని సంలోల్ గ్రామంలో ఒక గుడిసెపై రాత్రివేళ పడి ఉదయం సూర్యకిరణాలు సోకడంతో మండినది

కొన్ని రోజుల క్రితం జరిగిన ఆ సంఘటనలో గుడిసె కాస్తా దగ్ధమైనది గ్రామస్థులు అ మంటను ఆర్పివేసారు

అసలు ఆ వస్తువేమిటో తెలియలేదు అయితే ఆ వస్తువును గ్రామస్థులు వశపరచుకున్నారు. సూర్యకిరణాలు సోకితేనే మరోరకంగా వేడి తగిలి కాని ఒకవేళ మండుతుందేమోనని భయంతో దానికి పూర్తిగా బురద పులిమారు దానిని విషపూరిత వస్తువని డివిజనల్ అధికారికి అందజేశారు. ఆయన మళ్ళీ పోలీసులకు అప్పగించారు.

దానిని నిపుణులు పరిశీలిస్తున్నారు.

బందివలె గుండటి ఆకారంలో ఉన్న ఆ వస్తువు సూర్యకిరణాలు సోకడంతోనే మండుతున్నదని గ్రామస్థులు చెప్పారు పోలీసులు మాత్రం దానిని గురించి ఏమీ చెప్పడంలేదు. నిపుణుల పరిశీలనలో ఉన్నదని మాత్రమే వారు సమాధానమిస్తున్నారు.

అనతికాలంలో దేశవ్యాప్తంగా తిరిగి కాంగ్రెస్ పరిపాలన

నిజలింగప్ప ఆశాభావం: ఐక్యసంఘటన ప్రభుత్వాలపై తీవ్ర ఆరోపణలు

ఇడోర్, మార్చి 3 (పి.టి.ఐ) అతికాలంలోనే యావద్భారతదేశ తిరిగి కాంగ్రెస్ పాలనకు రాగలదని కొన్ని కాంగ్రెసేతర ప్రభుత్వాలు అధికారంలోకి రావడంపట్ల కలుగుతున్న ఆర్థికాభివృద్ధి తిరిగి త్వరితగతిన పొందగలదని కాంగ్రెస్ అధ్యక్షుడు శ్రీ నిజలింగప్ప వేడుకోడ ఆశాభావం వ్యక్తంచేశారు

మధ్యప్రదేశ్ కాంగ్రెస్ కమిటీ సమావేశాన్ని ప్రారంభిస్తూ ప్రతిజ్ఞతో కూడిన ఐక్యసంఘటన ప్రభుత్వాలు అంతర్గత వైరుధ్యాలతో నిర్బంధాలవల్ల కలహాలవల్ల ఇప్పటికే ఛిన్నాభిన్నమౌతున్నాయని ఒకటొకటిగాకూలిపోతున్నాయని వాటి స్వయంకృతాపరాధాల వల్లనే ఈ విజాతిస్వామ్య వ్యతిరేక ప్రభుత్వాలన్నీ నశించిపోతాయని త్వరలో కాగలదని ఆయన అన్నారు

ఐక్యసంఘటన ప్రభుత్వాలు అధికారంలోవున్న కొన్ని రాష్ట్రాలలో ప్రజాస్వామ్యమూ లేదు ప్రభుత్వమేదీలేదు" ఆ రాష్ట్రాలలో వ్యవస్థ పరిపాలనలేదు దౌర్జన్యకాండ విశృంఖలంగా కాండవిస్తున్నది ప్రజల ప్రాణాలకు ఆస్తులకు భద్రత ఆనేదే లేదు అని ఆయన ఆరోపించారు.

కాంగ్రెసేతర ప్రభుత్వాలను పడగొట్టాలనే ఆసక్తి కాంగ్రెస్‌కు లేనే లేదనీ ఈ కాంగ్రెసేతర ప్రభుత్వాలు నిష్కళంకమైన, నవ్యమైన పరిపాలనను కల్పించాలని పోటీలో అట్టి ప్రభుత్వాలను కూలదోయడం ప్రతి కాంగ్రెస్ వాదికి పరమధర్మం కాగలదనీ ఆయన ప్రకటించారు.

మాజీ మంత్రులు, శాసన సభ్యులు ఎమ్. పి. లతో సహా 800 మంది ప్రతినిధులు, సభా వేళానికి హాజరైనారు

కాంగ్రెసేతర ప్రభుత్వాలను కూలదోయాడు" అన్న ఆరోపణను ఆయన విరాకరించారు. "కాంగ్రెసేతర ప్రభుత్వాలను కూలదోయాలనే కోరిక మాకు లేదు. ఒకటి అంతట అవి కూలిపోతే చేసేదేమీ లేదు అని ఆయన అన్నారు.

మిశ్రమ మంత్రివర్గాలలోని ప్రతిపక్ష పార్టీల సైద్ధాంతిక దృక్పథాలు పరస్పర విరుద్ధమైనందున, వాటికి ప్రజాస్వామ్యంలో విశ్వాసం లేనందువలనూ మతాతీత దృక్పథం లేనందున అధికారంలోకి వచ్చినప్పటినుండి అనతికాలంలోనే కూలిపోతున్నందున కొన్ని రాష్ట్రాలలో కాంగ్రెసేతర ప్రభుత్వాలపరిపాలన సంతృప్తికరంగా లేదని ఆయన అన్నారు

ఆర్థికాభివృద్ధి పథ పరంపరలోదని ఆయన అన్నారు.

దేశాన్ని ఆర్థికంగా అభివృద్ధి చేయడానికి, సంఘటిత సేవ చేయడానికి సుస్థిరమైన ప్రత్యామ్నాయ ప్రభుత్వాలను వెలికి తీయడానికి విజాతీయ స్థాయిలో విశ్వాసంతో నవ్యమైన ప్రత్యామ్నాయ ఉద్యమాలని కాంగ్రెస్ చేపడుతున్నదని ప్రజ స్వామ్యంలో బాటికి మౌలికంగా విశ్వాసం ఉండడం అవసరమని ఆయన అన్నారు.

అయితే మన ప్రతిపక్షాలలో కొన్నిటికి ప్రజాస్వామిక విలువలపట్ల గతి అటుంచి రాజ్యాంగం పట్ల గౌరవమే లేకపోవడం" అత్యంత శోచనీయమని ఆయన అన్నారు

ఢిల్లీ ఉపాధ్యాయుల సమ్మె విరమణ

న్యూఢిల్లి, మార్చి 3 (పి.టి.ఐ) 18 రోజులుగా కొనసాగుతున్న ఢిల్లీ ఉపాధ్యాయుల సమ్మె ఉపసంహరణకు సంయుక్త సమితి నేటి శాంతి కవిగ్రీ సంగా తీర్మానించింది.

మోంఘీర్ వద్ద గంగానదిలో అగ్నిజ్వాలలు

పాట్నా, మార్చి 3 (యుఎన్ఐ) మోంఘీర్ వద్ద గంగానదిలో గర్భ లోపలి మధ్యాహ్నం మంటలుచెలరేగాయి అగ్నిమాపక దళాలు ఐదుగంటలపాటు పనిచేసిన తరువాతకాని మంటలు చల్లారలేదు

మధ్యాహ్నం 1 గంటకుండి పడిన గర్భ లో 100 గజాల మేరపొడవునా మంటలు చెలరేగాయి

నమూనా వర్ణంతోకూడిన దమురు పదార్థం అ ప్రదేశమంతటా నీటిపై తేలుతూ ఉన్నది.

కన్గారి ఘాట్ సమీప లోని బల్లకట్టుకు మొదట నిప్పు అంటుకొన్నదనీ నీటిపై తేలుతూన్న దమురు పదార్థం మండటం పొరపాటేనని మోంఘీర్ జిలా మేజిస్ట్రేటు చెప్పారు లోపల లో దమురు పదార్థం ప్రమాదం వల్ల జరిగినదా లేక కావాలనే పెట్టి అగ్నిమాపక దళాలు ఐదుగంటలపాటు మంచినీటి సరఫరా నిలిపివేసిన తరువాతకాని మంటలు చల్లారలేదు

మధ్యాహ్నం 1 గంటకుండి పడిన గర్భ లో 100 గజాల మేరపొడవునా మంటలు చెలరేగాయి

నమూనా వర్ణంతోకూడిన దమురు పదార్థం అ ప్రదేశమంతటా నీటిపై తేలుతూ ఉన్నది.

కన్గారి ఘాట్ సమీప లోని బల్లకట్టుకు మొదట నిప్పు అంటుకొన్నదనీ నీటిపై తేలుతూన్న దమురు పదార్థం మండటం పొరపాటేనని మోంఘీర్ జిలా మేజిస్ట్రేటు చెప్పారు లోపల లో దమురు పదార్థం ప్రమాదం వల్ల జరిగినదా లేక కావాలనే పెట్టి అగ్నిమాపక దళాలు ఐదుగంటలపాటు మంచినీటి సరఫరా నిలిపివేసిన తరువాతకాని మంటలు చల్లారలేదు

మధ్యాహ్నం 1 గంటకుండి పడిన గర్భ లో 100 గజాల మేరపొడవునా మంటలు చెలరేగాయి

నమూనా వర్ణంతోకూడిన దమురు పదార్థం అ ప్రదేశమంతటా నీటిపై తేలుతూ ఉన్నది.

కన్గారి ఘాట్ సమీప లోని బల్లకట్టుకు మొదట నిప్పు అంటుకొన్నదనీ నీటిపై తేలుతూన్న దమురు పదార్థం మండటం పొరపాటేనని మోంఘీర్ జిలా మేజిస్ట్రేటు చెప్పారు లోపల లో దమురు పదార్థం ప్రమాదం వల్ల జరిగినదా లేక కావాలనే పెట్టి అగ్నిమాపక దళాలు ఐదుగంటలపాటు మంచినీటి సరఫరా నిలిపివేసిన తరువాతకాని మంటలు చల్లారలేదు

మధ్యాహ్నం 1 గంటకుండి పడిన గర్భ లో 100 గజాల మేరపొడవునా మంటలు చెలరేగాయి

నమూనా వర్ణంతోకూడిన దమురు పదార్థం అ ప్రదేశమంతటా నీటిపై తేలుతూ ఉన్నది.

కన్గారి ఘాట్ సమీప లోని బల్లకట్టుకు మొదట నిప్పు అంటుకొన్నదనీ నీటిపై తేలుతూన్న దమురు పదార్థం మండటం పొరపాటేనని మోంఘీర్ జిలా మేజిస్ట్రేటు చెప్పారు లోపల లో దమురు పదార్థం ప్రమాదం వల్ల జరిగినదా లేక కావాలనే పెట్టి అగ్నిమాపక దళాలు ఐదుగంటలపాటు మంచినీటి సరఫరా నిలిపివేసిన తరువాతకాని మంటలు చల్లారలేదు

నిరుద్యోగ సమస్య పరిష్కారం కాకపోతే తీవ్ర పరిణామాలు

రాష్ట్రపతి జాకిర్ హుసేన్ హెచ్చరిక: గ్రామీణ పరిశ్రమలే మార్గోపాయమని వివరణ

పానిపట్, మార్చి 3 (పి.టి.ఐ, ప్రపంచంలో నిరుద్యోగసమస్యను నిర్మూలించలేకపోయినట్లయితే "ప్రజాస్వామ్యాన్ని ఉద్యోగావకాశాలను కల్పించే సంస్థలను నిరుద్యోగులు తుడిచిపెట్టి వేస్తారు"ని రాష్ట్రపతి డాక్టర్ జాకిర్ హుసేన్ నేడు హెచ్చరించారు.

సర్వోదయసంఘం తాలూకు ఖాదీ గ్రామీణ పరిశ్రమల గ్రామ స్వరాజ్య సమితి అధ్యక్షుడైన ఇక్కడ ఏర్పాటైన అఖిలభారత ఖాదీ, గ్రామీణ పరిశ్రమల కార్యకర్తల సమావేశాన్ని ప్రారంభించిన సందర్భంలో రాష్ట్రపతి పైవిధంగా చెప్పారు.

మూడువేల మందికిపైగా ప్రతినిధులు ఈ సమావేశానికి హాజరైనారు.

కొన్ని రాష్ట్రాలమంది మంత్రులు కూడా వచ్చారు.

మనదేశ విస్తీర్ణం, దేశ జనాభాతో పోల్చిచూచినపుడు వివిధసంస్థలుచేస్తున్న కృషి స్వల్పమని డాక్టర్ హుసేన్ అన్నారు. దేశంలోనిధారిద్ర్యాన్ని నిర్మూలించడానికి ఇవేవో పాటి కల్పించలేకపోతున్నాయి. నిరుద్యోగ సమస్య తీవ్రతరమయ్యే విధంగా. యంత్ర పరిశ్రమలతో పనిచేసే భారీ పరిశ్రమల శీఘ్ర పురోగతినిమనం ప్రోత్సహించరాదు ఆర్థికంగా మహోన్నత అభివృద్ధి పొందించిన దేశాలు సైతం నిరుద్యోగసమస్య నిర్మూలనకు కొట్టుకొంటి ధనాన్ని వ్యయం చేస్తున్నపుడు భారతదేశం కూడా అదే మార్గాన్ని ఎందుకుఅనుసరించరాదు అని రాష్ట్రపతి ప్రశ్నించారు.

ప్రజలు తొలిదశలో వ్యతిరేకించినప్పటికి గాంధిమహాత్ముడు ప్రారంభించిన ఉద్యమాలు దేశ సమస్యల పరిష్కారానికి సరైన మార్గంగా అందరూగుర్తించారనీ డాక్టర్ హుసేన్ చెప్పారు దేశస్వాతంత్ర్య పోరాటంతో పాటు లక్షలాది కష్టజీవుల స్థితిగతులను మెరుగుపరచడానికి చరఖా ఉద్యమం వంటి పెక్కు కార్యక్రమాలను దేశ ప్రజలకు బోధించడం మహాత్మునిగొప్ప లక్షణాలాదిమందికి జీవనోపాధి కల్పించలేక పోతున్నాయి. నిరుద్యోగ సమస్య తీవ్రతరమయ్యే విధంగా. యంత్ర పరిశ్రమలతో పనిచేసే భారీ పరిశ్రమల శీఘ్ర పురోగతినిమనం ప్రోత్సహించరాదు ఆర్థికంగా మహోన్నత అభివృద్ధి పొందించిన దేశాలు సైతం నిరుద్యోగసమస్య నిర్మూలనకు కొట్టుకొంటి ధనాన్ని వ్యయం చేస్తున్నపుడు భారతదేశం కూడా అదే మార్గాన్ని ఎందుకుఅనుసరించరాదు అని రాష్ట్రపతి ప్రశ్నించారు.

ప్రజలు తొలిదశలో వ్యతిరేకించినప్పటికి గాంధిమహాత్ముడు ప్రారంభించిన ఉద్యమాలు దేశ సమస్యల పరిష్కారానికి సరైన మార్గంగా అందరూగుర్తించారనీ డాక్టర్ హుసేన్ చెప్పారు దేశస్వాతంత్ర్య పోరాటంతో పాటు లక్షలాది కష్టజీవుల స్థితిగతులను మెరుగుపరచడానికి చరఖా ఉద్యమం వంటి పెక్కు కార్యక్రమాలను దేశ ప్రజలకు బోధించడం మహాత్మునిగొప్ప

(మిగతా 5వ పేజీలో)

భారత పాక్ సంబంధాలు మెరుగు పడగలవని మొరార్జీదేశాయ్ ఆశాభావం

న్యూఢిల్లి, మార్చి 3 (పి.టి.ఐ) భారత పాకిస్తాన్ దేశాలమధ్య గల అపోహలు కక్షతిమమెవర్వర్ధిలు తొలగిపోయి కొన్నేండ్లలో పూర్తి సామరస్యం నెలకొనగలదని ఉప ప్రధాని శ్రీ మొరార్జీ దేశాయ్ ఆశాభావం వ్యక్తం చేశారు.

"దానికి సంపూర్ణమైన పరస్పరావగాహన, పరస్పర గౌరవం అవసరం" అని ఆయన వివరించారు.

సమితి వాణిజ్య మహాసభల సందర్భంగా ఇక్కడికి వచ్చిన పాకిస్తాన్ విదేశీ ఖరుల గోష్ఠిలో ఆయన పై విధంగా అన్నారు.

పాకిస్తాన్‌తో వాణిజ్యం పునరుద్ధరణకు భారతదేశం ఆసక్తితో ఉన్నదనీ కాశ్మీర్ సమస్య పరిష్కారమయ్యే వరకు పరస్పర సంబంధాలలో ఉద్రిక్తతా కారణాలను పరిష్కరించడానికి పాకిస్తాన్ విశాలదృక్పథం చడమే "ఉభయ దేశాల మధ్య సంబంధాల మెరుగుదలకు అవరోధం అని ఆయన వివరించారు.

భారత-పాక్ వాణిజ్యం, సామరస్య పూర్వకమైనసంబంధాలపు పరుద్ధరణకు సంబంధించి పాక్ విశేషరులు ప్రశ్నించారు.

శ్రీ మొరార్జీదేశాయ్ ఇలాఅన్నారు. "పాకిస్తాన్‌తో ఇతోధిక వాణిజ్యానికి మేము అత్యుత్సాహపడుతున్నాము కాశ్మీర్ సమస్య పరిష్కారం కానిదే ఉభయ దేశాలమధ్య ఉద్రిక్తతకు గల కారణాలను పరిష్కరించడానికి పాకిస్తాన్ విశాలదృక్పథం చడమే దానికి అవరోధంగా పరిణమించింది. వాస్తవ పరిస్థితు లను అర్థం చేసుకోగలదనీ, సంతోషాలు మెరుగు కాగలవనే మేము ఆశిస్తున్నాము. నాకు పూర్వమైనంత వరకు రాజకీయ సంబంధమైన చిక్కులను తొలగించడానికి సంసిద్ధంగా ఉన్నాము. అయితే మా దేశం మమగడకే ప్రమాదం కలిగించే దర్యాప్తు మాత్రం పూర్వం కాదు. రాజకీయ సంబంధమైన చిక్కులను పరిష్కరించడానికి అవరోధంగా ఉన్న సమస్యలను గురించి కాదు" సహకారాలకు దిగడం కాకు సమ్మతం కాదు"

హేగ్‌లోని గ్రీక్, పోర్చుగీస్, స్పానిష్ రాయబార కార్యాలయాలలో పేలుడువల్ల తీవ్ర నష్టం

దిహేగ్, మార్చి 3 (రాయిటర్) గ్రీస్ పోర్చుగీస్ స్పెయిన్ రాయబార కార్యాలయాలలో వేడిక్కడ పేలుడుపదార్థాలు కాంబు పేలుడులు సంభవించాయి అమెరికా రాయబార కార్యాలయంపై కూడా బాంబులు వేయనున్నట్టుగా అజ్ఞాత వ్యక్తులు లెందరో టెలిఫోన్ ద్వారా తెలియచేయడంతో పోలీసులు హడావుడిగా అక్కడికి వెళ్ళారు.

అర్ధరాత్రి 2-15 గంటలకు స్పెయిన్ రాయబార కార్యాలయంలో బాంబు పేలి అందంతో దద్దరిల్లి పోయినది రెండవ పేలుడు మరి 15 నిముషాలలో గ్రీస్ రాయబార కార్యాలయంలో జరిగింది వరిగా అదే సమయానికి పోర్చుగీస్ రాయబార కార్యాలయం లో కూడా పేలుడు సంభవించింది

ఈ పేలుడులో ఆ రాయబార కార్యాలయాల పిల్లలు కిటికీలు కూలిపోయాయి. అగ్నిమాపక దళాలకు చెందిన వారు ఆరుగురు, పలుగురు పోలీసులు గాయపడినారు.

గ్రీస్, స్పెయిన్ రాయబార కార్యాలయ భవనాలకు తీవ్రనష్టం కలిగినట్టు పోలీసులు తెలుపుతున్నారు.

గ్రీక్ దౌత్యాధికారి, సమాచార శాఖ అధికారి మొదట పేలుడు సంభవించినప్పుడు కార్యాలయంలోనే ఉన్నారు.

పోర్చుగీస్ రాయబార కార్యాలయంలో ఎవరూలేరు. స్పెయిన్ రాయబార కార్యాలయంలో కావలివారు మాత్రం ఉన్నాడు.

నిన్నఅర్ధరాత్రి స్పెయిన్ రాయబార కార్యాలయ ద్వారంవద్ద అనుమానాస్పదమైన వస్తువేదో పోలీసు గస్తీదళానికి కనిపించి పోలీసు డిటెక్టివ్ అదేమిటో చూడ్డామని పైకెత్తడంతోదాని మీద బిక్కుమని గ్యాస్ వెలువడడంతో చివరివెపాడు అది పెద్ద ధ్వనితో గాలిలో పేలింది. పలువురు పోలీసులు, అగ్నిమాపక సిబ్బంది గాయపడడమే కాక ఆ భవనం ముందు భాగం దెబ్బతిన్నది. రాళ్ళు పైకిలేచి 60 గజాల దూరంలో పడినవి.

పోర్చుగీస్ రాయబార కార్యాలయం ముందు వైపు గోడ కూలిపోయింది. కిటికీలు ధ్వంసమైనవి

ట్యూరిన్‌లోని అమెరికన్ కాన్సులేట్ భవనం వద్ద నిన్న రాత్రి సంభవించిన పేలుడు పలితంగా గోడకూలిపోయింది అక్కడెవరూ లేకపోవడంతో ఎవరికీ హాని కలుగలేదు

లండన్ పేలుడులు

లండన్.- వేడిక్కడ సంభవించిన రెండు పేలుడు సంఘటనలలో అమెరికన్ సైనికాధికారులు కన్బు స్టానిష్ పశి మజర్సనీ రాయబార కార్యాలయ భవనాలకు నష్టం కలిగింది.

హైకో ఫాబ్రిక్స్

14వ అఖిల భారత చేనేత సప్తాహం

ప్రత్యేక రిబేటును వినియోగించుకోండి:

రూపాయికి 10 పైసలు

3.3.1968 నుండి 10.3.1968 వరకు

అనేక అందమైన రంగులు, ఆకర్షణీయమైన నమూనాలు, చక్కని నేత, హాయిని గొల్పేవి, పోచంపల్లి, పై అండ్ డై దుస్తులు-పిద్దిపేట బూటాచీరెలు, వస్త్రంతో ఆకర్షణీయంగా అలంకరించిన అందమైన గద్వాల చీరెలు-

ఆర్గాన్జా అందమైన నిల్కులు

అన్నీ మా

హైకో ఫాబ్రిక్స్ ఎంపోరియంలో లభిస్తాయి

హైదరాబాద్ హ్యాండ్‌లూమ్ వీవర్స్, సెంట్రల్ కోవరేటివ్ అసోసియేషన్ లిమిటెడ్

నారాయణగూడా - హైదరాబాద్ (ఆం. ప్ర.)

శుభవార్త!
జీవన్ బ్రదర్స్
జీవన్‌జ్యోతి
డైయింగ్ అండ్ ప్రింటింగ్ వర్క్సు
(ప్రో: జీవన్ బ్రదర్స్)
పేరుతో
తమ డైయింగ్ అండ్ ప్రింటింగ్ వర్క్సును ప్రారంభిస్తున్నారని తెల్పుటకు సంతోషిస్తున్నారు
మీకు కావలసిన డైయింగ్ అండ్ ప్రింటింగ్‌ల భారీ లేదా విడి ఆర్డరుకు సంప్రదించండి. పరమైన ధరలు, అధిక సంఖ్యలోగల అదునాతనమైన సమూనాలు గలవు.
జీవన్‌జ్యోతి డైయింగ్ అండ్ ప్రింటింగ్ వర్క్సు
ఆఫీసు 4-5-257, సుల్తాన్‌బజార్, హైదరాబాద్
ఫోన్: 46064
(KIRON)

సామ్రాజ్యవాద వ్యతిరేక శక్తుల సమీకరణకు దోహదం

ప్రపంచ కమ్యూనిస్ట్ ఉద్యమంలో అనైక్యత దృష్ట్యా హంగరీ సూచన

బుడాపెస్ట్, మార్చి 3 (యు.పి.ఐ)

ఈసంవత్సరం ఏప్రిల్ నుంచి జరుగనున్న ప్రపంచ కమ్యూనిస్టుపార్టీల జాతీయ సమావేశాలు రోమేనియా రాజధాని బుకారెస్ట్‌లో జరగాలని హంగరీ కమ్యూనిస్టుపార్టీ కార్యదర్శి జానోస్ కాదార్ సూచించారు.

అంతర్జాతీయ కమ్యూనిస్టు ఉద్యమం చీలిపోయినదని వారు చెప్పారు.

ప్రపంచకమ్యూనిస్టుపార్టీలశిఖరాగ్ర సమావేశాలు రోమేనియా సోవియట్ వ్యతిరేక వైఖరి అవలంబిస్తున్నదని అయితే వైఖరి కూడా తప్పుడు పార్టీలు పాల్గొనేట్లు చూడాలనీ ఇటలీ పార్టీ ప్రతినిధి చెప్పారు.

శిఖరాగ్ర సభ జరిపితే ప్రపంచ కమ్యూనిస్టు ఉద్యమ జాతీయతత్వస్థాపనకుండి పోకేగ్స్ కు జయటకు పంపవలసినదని రష్యా ఆశిస్తున్నది.

బుడాపెస్ట్ సమావేశంకుండి నిష్క్రమించిన రుమేనియా సహకారాన్ని కూడా తిరిగి పొందడానికి యత్నించాలని చెకోస్లోవేకియా ప్రతినిధి వ్యతిరేకించారు గోష్ఠిలో ప్రసంగిస్తూ చెప్పారు.

వైఖరూడా ఆపక్షకు హాజరయేట్టు చూడడానికి జాయకత్తులా యత్నించాలని ఆయన అన్నారు.

ప్రపంచ కమ్యూనిస్టు ఉద్యమ సమైక్యత చిన్నిస్తున్నదని, సమైక్యతా సాధన అసాధ్యమనీ బుడాపెస్టు సమావేశంలో పాల్గొనేదిగిస్తూ హంగరీ కమ్యూనిస్టుపార్టీ కార్యదర్శి అన్నారు.

అంతర్జాతీయ కమ్యూనిస్టు ఉద్యమం విచ్ఛిన్నం కావడానికి మాతో పాటుగా ఎత్తుగడలే కారణమని ఆయన ఆరోపించారు.

తిరిగి సమైక్యత సాధించడం కష్టమవుతున్నది కాబట్టి సభాధ్యక్షులు సమస్యలపై వయిజా కలిగేట్టుగా పని చేయాలని ఆయన సూచించారు. పలు దేశాల ప్రతినిధులు అనూచానము బలపరచారు.

సామ్రాజ్యవాద వ్యతిరేక శక్తులసమీకరణకు అనువైన చర్చలు కార్యక్రమంపై కమ్యూనిస్టు పార్టీల శిఖరాగ్రసభ ఏర్పాటు చేయాలనీ ఆయన సూచించారు.

రైల్వేబోర్డు సభ్యులతో సోవియట్ ప్రతినిధివర్గం చర్చలు

న్యూఢిల్లీ, మార్చి 3

రష్యాలో రైల్వేలు అభివృద్ధిలో అనుసరించవలసిన విధానాలకు అనుగుణంగా భారతదేశంలో తయారుచేసే విషయమై సోవియట్ యూనియన్ కు చెందిన ఉన్నత భారతీయుల బృందం రైల్వేబోర్డు సభ్యులతో చర్చించింది. సోవియట్ ప్రభుత్వ రైల్వే శాఖ ఉపమంత్రి శ్రీ పి జి మురిటన్ ఈ ప్రతినిధివర్గానికి నాయకుడు ఇటీవల భారతదేశాన్ని సందర్శించిన సందర్భంలో సోవియట్ ప్రధాని శ్రీ కోసిగిన్ ప్రకటించిన తమ ప్రభుత్వ నిర్ణయాన్ని పురస్కరించుకుని ఈప్రతినిధి వర్గం ఇప్పుడు మనదేశం వచ్చింది.

రష్యాకుఅవసరమైన వ్యాగన్లతయారీకి సంబంధించిన సాంకేతిక విషయాలన్నిటిని రైల్వేబోర్డువారు సమన్వయపరుస్తున్నారు, ఈ చర్చలో. రైల్వే మంత్రి శ్రీ పూనాచా. రైల్వేబోర్డు అధ్యక్షులు (శ్రీ) జి. డి. ఖుంజేల్ పాల్గొనారు భారతదేశం సరఫరా చేయగలిగినన్ని వ్యాగన్లను సోవియట్ యూనియన్ కొనుక్కోగలదని తెలియవచ్చింది.

1975వరకూ పాలిచా తయారయ్యే వ్యాగన్నిటిని కొనేందుకు సిద్ధంగా ఉన్నటు సోవియట్ యూనియన్ తెలియజేసింది. మనదేశంలో తయారయ్యే రైల్వేప్రయాణీకుల బోగీలు ఇతర పరికరాల విషయంలోనూ కూడా సోవియట్ ప్రతినిధివర్గం శ్రద్ధ వహించింది.

వరి, బియ్యం రవాణాపై నిర్బంధం ఉత్తర్వు

హైదరాబాద్, మార్చి 3

రైస్ మిల్లులవద్ద పనిచేసే హెడ్ కానిస్టేబిల్ లేక అయన పోలీసుశాఖ మించిన అధికారులకు ఆంధ్రప్రదేశ్‌లో జారీ అయిన అధికార పరిధులలో, 1966 సంవత్సరపు ఆంధ్రప్రదేశ్ బియ్యం, వరి రవాణాపై నిర్బంధం ఉత్తర్వు రద్దు కాలం క్రింద సంక్రమించే అధికారాలు వినియోగించడానికి, కార్యక్రమాలు నిర్వహించడానికి ఒక శాఖ మేజిస్ట్రేటు మరొక శాఖకు దొంగతనంగా చేరవేస్తున్న అపారధాన్యాలను అక్రమంగా తరలిస్తున్న వ్యక్తులను పట్టుకోవడానికి ఒక శాఖ మేజిస్ట్రేటు మరో శాఖలోనికి అయిదుమైళ్ళ దూరం వరకు వెళ్ళడానికి అధికారాలు యిచ్చింది. 1966వ సంవత్సరపు ఆంధ్రప్రదేశ్ వరి బియ్యం (నిల్వల ప్రకటన, అధికార పత్రము) ఉత్తర్వుకు రాష్ట్ర ప్రభుత్వం దిగువ సవరణ చేసింది.

ఈ ఉత్తర్వు 4వ కాలంలోని (1)వ పరిచ్ఛేదంలో సబ్ డివిజనల్ డిప్యూటీ తహశీల్దారు అనేచోట తరువాత దిగువ చేర్చినవి చేర్చబడ్డాయి "లేక సంచార చెక్ పోస్టు ఇన్ చార్జిగా వున్న లేక అధ్యక్షుడు పనిచేస్తున్న స్పెషల్ తహశీల్దారు స్పెషల్ డిప్యూటీ కలెక్టరు."

కెన్యాగుండి వలస సమస్యపై ప్రధానికి విల్సన్ లేఖ

న్యూఢిల్లీ, మార్చి 3 (యు.ఎన్.ఐ)

బ్రిటిష్ పాస్‌పోర్టులు కలిగిన భారతీయ తదితర ఆసియా దేశ ప్రజల సమస్యకు సంబంధించి కెన్యా ముందు బ్రిటన్‌కు వలసరావడంపై విధించిన ఆంక్షలగురించి బ్రిటిష్ ప్రధాని హెరాల్డ్ విల్సన్ ప్రధాని శ్రీమతి ఇందిరాగాంధీకి లేఖ వ్రాశారు

అలేఖను బ్రిటిష్ హైకమిషనర్ జాన్ ఫ్రిస్ట్ విదేశాంగశాఖ సహాయ మంత్రి శ్రీ బి ఆర్. భగత్‌కు నేటి సాయంత్రం అందజేశారు

వలస సమస్యను బ్రిటిష్ ప్రభుత్వం సవావార్థ్యతతో పరిశీలించగలదని విల్సన్ తన లేఖలో హామీఇచ్చారని తెలుస్తున్నది ఈవిషయంలో భారత ప్రభుత్వాన్ని బ్రిటిష్ ప్రభుత్వాన్ని ఇరుదేశాలమధ్య సంబంధాలు దెబ్బ పోయేచర్యలుచేపట్టకుండా చూడాలని శ్రీమతి ఇందిరాగాంధీకి విల్సన్ విజ్ఞప్తి చేశారని కూడా తెలుస్తున్నది.

చంద్రునిపై మచ్చకు తేలికచుక్క పడడమే కారణమన వెల్లడి

బాస్టన్, మార్చి 3

గడిచిన వందేళ్ళకాలం క్రితం బ్రహ్మాండమైన తోకచుక్క చంద్రగోళం మీద పడింది దీని వ్యాసం 90 కిలోమీటర్ల వెడల్పు 28 కిలోమీటర్ల లోతుగల పెద్ద లోయ ఏర్పడింది.

చంద్రలోపల వేల సంవత్సరాల దాని దుమ్ము ధూళి రాళ్ళు రప్పలు అన్ని వెలుపలకు చెదిరి పడ్డాయి అంతే కాకుండా చంద్రుని భూగర్భశాస్త్రంలోకూడా తారతమ్యాలకలగా మార్పు వచ్చింది

చంద్రుని మధ్యలోని ఈ పరిణామం చూసినప్పుడే చంద్రుని గర్భశాస్త్రం దగ్గర ఇది ఉన్నది దీన్ని కొలవాలి అంటారు.

గత బుధవారంనాడు అంతర్జాతీయ అమెరికా పరిశోధనా 7 పంపిన ఫొటోలు పరిశీలించి లోతుపాతులు ఈ గడ్డలోనికి వెళ్లడి చారు ఈ ముక్కలకి బాహాటం అనవరి 19వ తేదీన కొలోలోయి ఉత్తరపు అచ్చు దిగి ఇదిరెండు వారాలలో 21 01 ఫొటోలు తీసి పంపింది పడ్డ శకలాలు తప్పిపోయి మూడు చోట్ల వేల రిపాయనికి పరిశీలనలు జరిపింది

ఈ లోయ కాలాక్రమ పరిణామ ప్రక్రియ తక్కువ అని దీనిలో ఇసుక ఇతర పదార్థాలతో పాటు కూడా చంద్రలోపలి పదార్థం ప్రకాశాలలో కంటే తక్కువగా ఉన్నదని తొలిపరిశీలనలు తెలుపుతున్నారు ఇది అతి ముఖ్యమైన పరిశోధన ఇతకముందు అమెరికా పరిశోధకులు లేయరు సౌకర్యాలు చంద్రలోపలి పదార్థాలు పరిశోధించాయి

ఇప్పుడు లోయలోనికి పదార్థాలు ఎలా వచ్చినదీ ఇతకాలాకు తూనిచిది పాపణ రహస్యానికి ఇతకాలాకు ఎలాంటి పరిశోధనలు లేదని ఐతే భూమిమీద దొరికే అవారోనిటిక్ గాజులో అదే ఒకపదార్థపు ఫొటోస్వరూపం ఇది ఒకేవిధంగా ఉన్నాయని శాస్త్రజ్ఞులు చెప్పారు

బాపాపమ్స్ పరిశోధన కేంద్రానికి చెందిన డాక్టర్ డానల్డు ఇ గాల్డ్ చంద్రలోకం ఒకప్పుడు ద్రవరూపంలో ఉన్నదని ఇప్పటికీ వేడిగానే ఉన్నదని ఇప్పుడిప్పుడే రహస్యనిశ్చయంగా వెలుతున్నదన్న సిద్ధాంతానికి ఇప్పుడే తొలిపరిశీలనా ఆధారం లభించిందని చెప్పారు.

భూగోళం నుంచి రాళ్ళుగానూ మారుతూ రాళ్ళుగానూ విడిపోయినట్లే చంద్రలోకంకూడా విడిపోవటం ఇప్పుడు జరుగుతున్నదని చెప్పారాయన. ఇందువల్ల భూగోళం తదితర గ్రహాల పరిణామం గురించి తెలుసుకోటానికి చంద్రగోళం గొప్ప ఆవకాశం కల్గిస్తున్నదన్నారాయన.

షికాగో యూనివర్సిటీ కెమిస్ట్రు డాక్టర్ ఆంథోనీ టర్కెవిచ్, చంద్రలోకంలోని పర్వతాలు ప్రకాశవంతంగానూ పల్లపు ప్రదేశాలు పల్లంగానూ కనపించటానికి కారణం పల్లపు ప్రదేశాలలో ఇసుకు పొలు తక్కువగా ఉండటమేనని చెప్పారు. ఈయన పర్యేయరు రహస్యాన్ని పరిశీలనయ్యతంచేతనని చెయ్యిచేశారు

అమెరికా పర్యేయరు ఉపగ్రహాల ప్రయోగాన్ని 21 మాసాల క్రితం ప్రారంభించింది. వీడు ప్రయోగాలలో అయిదు విజయవంతమైనాయి. పర్యేయరు 1 3 5 6 7 విజయవంతంగా విధులు నిర్వహించాయి. పర్యేయరు-1 చరిత్రలో తొలిసారిగా 1966 జూన్ మాసంలో సురక్షితంగా చంద్రలోకంలో దిగింది.

ఆంధ్రప్రదేశ్ సంక్షేమ నిధి నూతన కార్యవర్గం

హైదరాబాద్ మార్చి 3

ఆంధ్రప్రదేశ్ సంక్షేమనిధి గవర్నర్ (శ్రీ) కాసు బ్రహ్మానందరెడ్డి యీ దిగువ మాతర కార్యవర్గాన్ని నామినేట్ చేశారు.

విద్యాశాఖ మంత్రి, పంచాయతీ రాజ్ శాఖ మంత్రి పాడిపంట సంక్షేమ శాఖామంత్రి - అధికార హోదాలో ఉపాధ్యక్షులుగా వ్యవహరిస్తారు

శ్రీ టి. వి హెచ్. ప్రభాకర్ గౌరవ కార్యదర్శి ఆంధ్రాబ్యాంక్ మేనేజర్ (శ్రీ) వై. కాళాయణరావు గౌరవ కోశాధికారి, ఆరోగ్యశాఖ విద్యాశాఖ పంచాయతీరాజ్ శాఖ రెవిన్యూశాఖ కార్యదర్శులు ఆరోగ్య వైద్యశాఖల డైరెక్టరు, మెడికల్ అండ్ హెల్త్ సర్వీసెస్ అధ్యక్షులు, ఆంధ్ర వైద్య విధాన పరిషత్ కార్యదర్శి తమ హోదాలో కార్యవర్గసభ్యులుగా ఉంటారు (శ్రీయుతులు జానకి విద్యాధర్, ఎం. ఎస్. లక్ష్మీనరసయ్య, ఎం. ఎ రామచంద్రారెడ్డి కాళ్ళ రామకృష్ణ రాధం (శాసనసభ్యులు) చంద్రశేఖరరెడ్డి లక్ష్మీకాంతరెడ్డి పరాశాల శేషావతారం, పి పి రామయ్య ఎన్. పి పరమేశ్వరాచార్య పి ఎల్ శర్మ పి పి పణ్ణుకుల (శ్రీమతి) కుసుమదేవి దేవి సభ్యులు.

నర్సింగ్ సిబ్బందికి బాల వ్యాధులలో శిక్షణ తరగతులు

(ఆంధ్రభూమి ప్రతినిధి)

హైదరాబాద్ మార్చి 3

మిలిటరీ నర్సింగ్ సర్వీస్ లో పనిచేసే పరిశీలనలో అనారోగ్యపు పిల్లల సంరక్షణ తరగతులకు వైద్యశాఖ డైరెక్టర్ డాక్టర్ ఐ భూషణరావు నిన్న ప్రారంభోత్సవం చేశారు.

సికింద్రాబాద్ ఆసుపత్రి సూపరింటెండెంట్ డాక్టర్ హరీష్ చంద్ర తరగతులకు సంబంధించిన వివరాలను గూర్చి చెబుతూ బాల వ్యాధులలో పనియార్ నర్సింగ్ నిపుణులకు ఇవ్వడానికి యిచ్చిన సాయంలో యిదొక ప్రత్యేక తరగతులని పేర్కొన్నారు

ప్రతిభలా కేంద్ర ఆసుపత్రులలోని బాలవ్యాధుల వార్డులు నిర్వహించడం తెలియజేయడం నర్సింగ్ సిబ్బంది అవసరాలను నిర్వహించగలరని ఆయన వివరించారు (శ్రీ) సత్య ప్రసాద్ సమర్పణ చేశారు

సదాశివపేటలో కంటి వ్యాధుల చికిత్సా శిబిరం

(ఆంధ్రభూమి ప్రతినిధి)

హైదరాబాద్ మార్చి 3

సదాశివపేటలో పద్మభూషణ్ డాక్టర్ ఎమ్. సి మోడి నిర్వహించిన కంటి శస్త్రచికిత్సలు అప్పుడే జిల్లాఖడ్డీ శ్రీ భూషణ్ రావు ఈనెల 6వ తేదీన ప్రారంభోత్సవం చేస్తారు

పాతసదాశివపేట సమితి భవనాలలో ఈ అస్పత్రిని ఏర్పాటు చేస్తున్నారు

ఉచితచేత చికిత్సా పాకార్యాలు సంఘంవారు రోగులకు ఉచితవైద్య భోజనసౌకర్యాలు కల్పిస్తారు. ఈనెల మూడో అధ్యక్షులు వ, శ్రీనివాసరామ్‌గౌడ్ ఇదుకు అవసరమైన సహకారం అందిస్తారు

శస్త్రచికిత్సాపరంతరం తగినంత శ్రద్ధ చూపడం జరగడంలేదన్న విమర్శలను డాక్టర్ మోడి పత్రికా గోష్ఠిలో ఖండించారు

ఈఅస్పత్రిలో తగినంతమంది సిబ్బంది, పాధనాలుకూడా కలవని ఎట్టిలోపం జరగదని ఆయన అన్నారు.

తిరుపతిలో జరిగిన కంటివ్యాధుల చికిత్సాశిబిరంలో 1600 మందికి కాటు వైద్యం చేసినట్టు డాక్టర్ మోడి చెప్పడంలేదు.

ఈ చికిత్సా శిబిరంపల్ల ప్రజలు పూర్తి ప్రయోజనం పొందేట్టు చూడవలసిందిగా పంచు కార్యదర్శి (శ్రీ) సుబ్బయ్య సమితుల అధ్యక్షులకు, పరిషత్తు అధ్యక్షులకు విజ్ఞప్తి చేశారు.

మంత్రి చెన్నారెడ్డి హైదరాబాద్ రాక

హైదరాబాదు, మార్చి 3

కేంద్రప్రభుత్వంలో ఉక్కు గనులు, లోహాలశాఖ మంత్రి డాక్టర్ చెన్నారెడ్డి మార్చి 6వ తేదీ మధ్యాహ్నం 2-55కిలకు విమానంలో హైదరాబాద్ వస్తారు. 7వ తేదీన సగరంలో ఉండి 8వ తేదీన ఉదయం విజయవాడ వెళారు విజయవాడ నెలూరు తిరుపతి పట్టణాలను సందర్శిస్తారు సా 5 గం 10వ తేదీ ఉదయం 9 25 లకు విమానంలో మద్రాసుకుంచి ఢిల్లీ ప్రయాణమవుతారు.

పంచాంగం

సోమవారం - మార్చి 4

వ్యక్తిశ్రీ చాంద్రమాన సంవత్సరం ఫాల్గుణ శుక్ల పంచమి రాత్రి గం. 8-29 నిండు వరకు తదుపరి షష్ఠి భరణి దినరాత్రములు పూర్తి వర్జ్యం సాయంత్రం గం. 4-24 నిండు నుండి గం. 6-10 నిండు వరకు

దినమంతయూ పర్వకాలకారణముగా శుభము

ఉదయము ప్రయాణములకూ, ఉద్యోగ ప్రయత్నములకూ, స్త్రీప్రయత్నములకూ కొత్తవ్యాపారములు ప్రారంభము నకూ గీత వాద్య నృత్య విద్యలకు సంబంధించిన విషయములకూ బహుమతులకుండి సమాయాత్రకుకూ శుభము

మధ్యాహ్న సాయంసమయములు వ్యాపార సంబంధ విషయములకూ గీత వాద్య చలనచిత్రరంగ సంబంధ విషయములకూ, ప్రయాణములకూ ఉద్యోగ ప్రయత్నములకూ స్త్రీప్రయత్నములకూ అహితరంగ సమయములకూ శుభము

వ్యాపారి రంగంలో- వేడి బంగారములు స్థానాలు, చేరు దర పెట్టుకు మారాలు మారాలంలు ప్రత్తి, అనవసర యత్నాతధముగా నుండును.

పురపాలక సంఘాల మంత్రిపై అసెంబ్లీలో హక్కుల తీర్మానం

(ఆంధ్రభూమి ప్రతినిధి)

హైదరాబాద్, మార్చి 3

హైదరాబాద్ కార్పొరేషన్ కార్మిక పరిపాలనా నివేదిక (1966 67) హైదరాబాద్ మునిసిపల్ కార్పొరేషన్ (1956) చట్టంలో సూచించిన మేరకు గత సమర్పించలేదు కనుక పురపాలక సంఘాలమంత్రి పరిపాలనకు కార్పొరేషన్ ఎన్నికలు జరిగేదాకా ఆపివేయాలని శ్రీ పిట్ల విఠల్ పిట్లనిన్న నోటీసు కార్యాలయానికి చేశారు.

కార్పొరేషన్ ఉద్యోగ పూర్వకంగా ఈ నివేదిక తెలపనందని శ్రీ పిట్ల అన్నారు. ఇది కార్పొరేషన్ కు అలవాటైన వ్యవహారమని ఆయన అన్నారు

నివేదిక సకాలంలో సమర్పించడంలో ఇప్పుడు అలా జరిగినదనిమట్టుకే అనగలనని విచారణ తరువాత కూడా మంత్రి దానిని దగ్గర పెట్టుకొని పూరుకోవడం అన్యాయం కార్పొరేషన్ ఎన్నికలు జరగకపోవడానికి, ఎప్పుడు దానికి స్పీకర్ శ్రీ బి వి సుబ్బారెడ్డి అన్నారు.

తాను ఆదేశాలు చేసిన పురపాలకుల మంత్రి జాప్యత వహించాలని ప్రతిపక్ష నాయకుడు శ్రీ గౌతులచ్చన్న అన్నారు. మంత్రి తీరు చాలా కొనాలదు కనుక స్పీకర్ తగు చర్యలు తీసుకోవాలని అయన అన్నారు కనిపనర్ పిల్లపాట్లకు మంత్రి పత్రిక వహించాలనడం న్యాయం. కాదని స్పీకర్ అన్నారు కార్పొరేషన్ పై అవిశ్వాసం ఆదివారం ఎంతవరకు ఉన్నదనే అంశం పరిశీలించవలసినదని స్పీకర్ మరి చారు

మంత్రి కె చెన్నారెడ్డి మాట్లాడుతూ తప్పు తనదిగానే తమ శాఖదిగానే కాదన్నారు బయటకు ఈ నివేదికలు ముగిసేలోగానే నివేదిక అందవచ్చునని అందగానే సభకు సమర్పిస్తానని మంత్రి అన్నారు

కార్పొరేషన్ నివేదిక సమయానికి సమర్పించని పరిస్థితి పందర్భాన్ని శ్రీ వాడాల గోపాల కృష్ణయ్య కిరోక్కన్నారు

కార్పొరేషన్ వారు పళ్ళి ఇటువంటి అలవ్యం చేసి తప్పుకొనవలసిన పద్ధతి మారి చాలని స్పీకరు కోరారు

సైగాన్‌లో గెరిల్లాలు అజ్ఞాత ప్రభుత్వం నెలకొల్పే సూచన

పారిస్, మార్చి 3 (యు.ఎస్.ఐ)

దక్షిణవియత్నామ్ జాతీయవిమోచన సోద్యమ సంఘటన పరాటాన్ని అడవులుండి నగరాల పట్టణాలలోకి తీసుకు రావడంతో వారు అజ్ఞాత ప్రభుత్వాన్ని ఏర్పాటుచేయవలసిందనలు కనిపిస్తున్నాయి 1954లో హనాయిలో ప్రభుత్వాన్ని ఏర్పాటుచేసినప్పుడుకూడా తాత్పర్యాన్ని అమలపరచారు

పారిస్ పత్రిక "లేమాండ్" సైగాన్ విలేకరి ఈవిషయం పేర్కొన్నారు.

ఇటీవల వియత్నామ్ దళాలు విజృంభించి సైగాన్‌లో కొన్నిప్రాంతాలలోనూ కొన్ని నగరాలను ఆక్రమించుకొని విప్లవ కమిటీలను ఏర్పాటు చేయడంలో తనివిపయమే వ్యక్తమౌతున్నది.

ఈ కమిటీ నిర్వహణాసమితులను దక్షిణ వియత్నామ్‌లో నాటి ప్రభుత్వాన్ని నెలకొల్పే దృష్టితో వియత్నామ్ నాయకులు పరిశీలిస్తున్నారు.

వియత్నామ్ లోని ఈ విప్లవకారుల స్థావరాలను అడవులుండి గ్రామాలకు తరలించాయన్న విషయం ఇటీవలి పోరాటాలలో అత్యంత ప్రధానమైనదిగా పేర్కొనవచ్చు.

దక్షిణ వియత్నామ్ విమోచనం

ప్రజోపయోగ సర్వీసు

హైదరాబాద్ మార్చి 3

ఆంధ్ర పదేశ్ రాష్ట్రంలోని ఎరువుల పరిశ్రమకు పారిశ్రామిక విద్యాశాఖ పట్ట అనుమతి నిమిత్తం ప్రజోపయోగకరమైన పర్యేయరుగా ఆంధ్ర ప్రదేశ్ ప్రభుత్వం ప్రకటించింది 1968 మార్చి 7వ తేదీనుండి ఒకటి రెండు పాటలు తుత్తర్వు అమలులో ఉంటుంది

ఉగాది వేడుకలు

శ్రీశైలం ప్రతినిధి శ్రీ శ్రీశైలం మల్లిఖార్జున స్వామి దేవస్థానం మొదలైనవుతుంది దీని నేడు మనం తెలుగులో వ్యవహరించే శుభకృత్ సంవత్సరం "మోసమేళ" గా మన వ్యవహరిస్తున్నాము. ఈ పేరు తెలుగువారు చెట్టు తిరిగి కొత్త చిగుళ్ళువేసి పూత పూసి, కాయలను అందిస్తాయి ఈ శుభకృత్ సంవత్సరంలో "స్త్రీ" అని ఉగాదిలో "మోసమే బహార్" అని తెలుగు సంవత్సరం అని మనం అంటున్నాము ఈ శుభకృత్ లో ప్రపంచమంతటా చాలా సంతోషాలు కొత్త జీవితాన్ని పంచి చుట్టుకొని ప్రకృతి కొత్తదనంగల మనకు తొడుక్కుని తమాలంలోనే కొత్తదనపు రంగు అరంభమవుతుందని ప్రజలు భావిస్తున్నారు

భారతదేశం ముఖ్యంగా వ్యవసాయదేశం ఇక్కడ వ్యవసాయం జీవితం శుభకృత్ లో పెనవేసుకొని ఉంది అదు పల్లకే మన పూర్వీకులు ప్రకృతి ఋతు పరిస్థితులను దృష్టిలో పెట్టుకొని మిత సంవత్సరానికి పండించి చిన అర్థికసాంఘిక సామాజిక కార్యక్రమాలను రూపొందించారు మన వ్యవసాయదారులు గత సంవత్సరపు లాభాలేవీలను మదింపుచేసుకొని శ్రీశక్తులాం ప్రారంభ కాలం మొదలవుతుంది దీనినే మనం తెలుగులో వసంత ఋతువుగాను ఉర్దూలో "మోసమేళ" గాను వ్యవహరిస్తున్నాము. ఈ వసంత ఋతువులో చెట్టు తిరిగి కొత్త చిగుళ్ళువేసి పూత పూసి, కాయలను అందిస్తాయి ఈ ఋతువును ఉర్దూలో "స్త్రీ" అని ఉర్దూలో "మోసమే బహార్" అని తెలుగులో వసంతం అని మనం అంటున్నాము ఈ ఋతువులో ప్రపంచమంతటా చాలా సంతోషాలు కొత్త జీవితాన్ని పంచి చుట్టుకొని ప్రకృతి కొత్తదనంగల మనకు తొడుక్కుని తమాలంలోనే కొత్తదనపు రంగు అరంభమవుతుందని ప్రజలు భావిస్తున్నారు

భారతదేశం ముఖ్యంగా వ్యవసాయదేశం ఇక్కడ వ్యవసాయం జీవితం ఋతువులోనే పెనవేసుకొని ఉంది అదు పల్లకే మన పూర్వీకులు ప్రకృతి ఋతు పరిస్థితులను దృష్టిలో పెట్టుకొని మిత సంవత్సరానికి పండించి చిన అర్థికసాంఘిక సామాజిక కార్యక్రమాలను రూపొందించారు మన వ్యవసాయదారులు గత సంవత్సరపు లాభాలేవీలను మదింపుచేసుకు

కొండా లక్ష్మణ్

(జనసంఘం, శాసనసభ్యుడు)

కొని కొత్తసంవత్సరం లో చేయాల్సిన పనులకు కార్యక్రమాలను ఋతువులోనే రూపొందించుకోవడం సహజమే కదా.

విశాలమైన మనదేశంలో సమగ్ర వివరణ లేకుండా వ్యవసాయదార్లు ఋతువర్తనులకు అనుగుణంగా వ్యవహరిస్తూ వివిధ పాంతాలలో ప్రకృతి ప్రసాదించిన విభిన్న పాంతీయ సంప్రదాయాలను అనుసరిస్తున్నారు అయితే దాదాపుగా మనదేశ మొత్తంలో సహజంగా ఉగాదిరాజే యీ సంప్రదాయాలను అనుసరిస్తున్నారు 'యుగ-ఆది' నుండే ఉగాది పదం ఉద్భవించింది క్రీ.శ.మార్చి పాడ్యమి రోజున ఉగాది వస్తుంది.

ప్రకృతి దిగురించడంతో ప్రారంభమయ్యే కొత్తసంవత్సరం కొత్తఆశలు ఆశయాలు కలిగిస్తుంది సూర్యుని ఉత్సాహంతో పాల్గొనేమన జీవితం పాగిడ్చడానికి. కార్యోన్ముఖులను చేస్తుంది అందుచేత సంవత్సరాదిరోజు పోత అందరూ ఉత్సాహంతో వేడుకలు జరుపుకోవడం సమంజసం సూర్య సంవత్సరం లోనికి ప్రవేశించేముందు వ్యక్తిగత జీవితంలోనూ కాగా కుటుంబంలోనూ సంవత్సరంలో జరిగిన సంఘటనలను సింహావలోకనం చేసాము కాని కార్యక్రమాలను సమీక్షించుకోవడం అరుదుగా జరుగుతుంది. సమాజ పరిస్థితులను దృష్టిలో పెట్టుకొని మిత సంవత్సరానికి పండించి చిన అర్థికసాంఘిక సామాజిక కార్యక్రమాలను రూపొందించారు మన వ్యవసాయదారులు గత సంవత్సరపు లాభాలేవీలను మదింపుచేసు

కొండా లక్ష్మణ్

(జనసంఘం, శాసనసభ్యుడు)

మధ్యమాలమైన మనదేశంలో సమగ్ర వివరణ లేకుండా వ్యవసాయదార్లు ఋతువర్తనులకు అనుగుణంగా వ్యవహరిస్తూ వివిధ ప్రాంతాలలో ప్రకృతి ప్రసాదించిన విభిన్న పాంతీయ సంప్రదాయాలను అనుసరిస్తున్నారు అయితే దాదాపుగా మనదేశ మొత్తంలో సహజంగా ఉగాదిరాజే యీ సంప్రదాయాలను అనుసరిస్తున్నారు 'యుగ-ఆది' నుండే ఉగాది పదం ఉద్భవించింది క్రీ.శ.మార్చి పాడ్యమి రోజున ఉగాది వస్తుంది.

ప్రకృతి దిగురించడంతో ప్రారంభమయ్యే కొత్తసంవత్సరం కొత్తఆశలు ఆశయాలు కలిగిస్తుంది సూర్యుని ఉత్సాహంతో పాల్గొనేమన జీవితం పాగిడ్చడానికి. కార్యోన్ముఖులను చేస్తుంది అందుచేత సంవత్సరాదిరోజు పోత అందరూ ఉత్సాహంతో వేడుకలు జరుపుకోవడం సమంజసం సూర్య సంవత్సరం లోనికి ప్రవేశించేముందు వ్యక్తిగత జీవితంలోనూ కాగా కుటుంబంలోనూ సంవత్సరంలో జరిగిన సంఘటనలను సింహావలోకనం చేసాము కాని సమాజ పరిస్థితులను దృష్టిలో పెట్టుకొని మిత సంవత్సరానికి పండించి చిన అర్థికసాంఘిక సామాజిక కార్యక్రమాలను రూపొందించారు మన వ్యవసాయదారులు గత సంవత్సరపు లాభాలేవీలను మదింపుచేసు

గుంటూరుజిలాలో మద్య నిషేధ చటం ఉల్లంఘన కేసులు

(ఆంధ్రభూమి ప్రతినిధి)

హైదరాబాద్ మార్చి 3

1966 67 సంవత్సరం లో దొంగ సారా కాచిన కేసులు శిక్షలు పడిన జాబితాలో ఎక్కువ మంది గుంటూరు జిల్లాలో ఉన్నారు.

3.866 మందిపై ఈ జిలాలో కేసులు నమోదు చేయడ మైనదని ఇందులో 3655 మందికి శిక్షలు పడినవి 1794 సారా బాడాలు జరిపి 140 వేల రూపాయల ఖరీదు చేసే సొమ్ములను అధికారులను స్వాధీన పరచుకొన్నారు

మద్యనిషేధ మంత్రి శ్రీ వి పత్తి నారాయణ పై వివరాలను నిన్నటి సభకు సమర్పించిన ఒక ప్రకటనలో తెలియజేశారు.

స్వాధీన పరచుకొన్న సొమ్ములు పట్టివేసిన విధము స్థానం తూర్పు గోదావరి జిలాకు లభిస్తుంది. ఈ జిల్లాలో 424 బాడాలు జరిగగా 286 వేల ఖరీదుచేసే సొమ్ములు స్వాధీనమైనవి.

ఎగువసభ ఎన్నికలలో ఉభయ కమ్యూనిస్టు పార్టీల మధ్య రాజీ

మోటూరి హనుమంతరావు రాజశేఖరరెడ్డి సంయుక్త ప్రకటన

విజయవాడ మార్చి 3 యు ఎన్ ఐ

రాష్ట్రంలోని మితవాద కమ్యూనిస్టు పార్టీ, అతివాద కమ్యూనిస్టు పార్టీలు తొలిపారిగా ఎన్నికల ఉన్నందుకు జరుగుతున్న సంయుక్త ప్రకటన పార్టీ చేసినవి

త్వరలో జరుగనున్న రాజ్యసభ ఉపఎన్నికలు జరుపుకోవడానికి సమయం మిగిలి అభ్యర్థులను పరస్పరం సమర్థించుకుని ఒప్పందం కుదుర్చుకున్నట్టు కమ్యూనిస్టుపార్టీ రాష్ట్రశాఖ కార్యదర్శి శ్రీ వీరిగి రాజశేఖరరెడ్డి సి పి ఐ రాష్ట్ర కార్యదర్శి శ్రీ మోటూరి హనుమంతరావు నేడు ఒక పత్రికావిలేఖనలో జారీచేశారు.

ఎన్నికలలో ఉభయపార్టీలు కాగల అభ్యర్థులను పరస్పరం సమర్థించుకుంటూ ఒప్పందం కుదుర్చుకున్నట్టు కమ్యూనిస్టుపార్టీ రాష్ట్రశాఖ కార్యదర్శి శ్రీ వీరిగి రాజశేఖరరెడ్డి సి పి ఐ రాష్ట్ర కార్యదర్శి శ్రీ మోటూరి హనుమంతరావు నేడు ఒక పత్రికావిలేఖనలో జారీచేశారు.

ఉరువులోపలానికి ప్రజలకు ముఖ్యంగా ప్రజాప్రతినిధులకు ప్రోత్సాహ పడానికి మన సంబంధిత ఖర్చుశక్తులను వృధా చేస్తున్నదని అన్ని జిల్లాస్థాయి కాకుండా అన్ని జిల్లాస్థాయి కార్యాలయాలకూ కరపత్రాలను పంపిణీ చేయడం జరిగింది పట్టణప్రాంతాలలోకూడా ఈనెలనుండి ఉగాది పండుగను ఉత్సాహరహితంగా ప్రజలపై పెద్దగా ఉరువులు పలలేనిదిగా చేసి యావన్మందికి విజ్ఞప్తి చేసుకున్నాము.

గుంటూరు జిల్లా మద్య నిషేధ చట్టం ఉల్లంఘన కేసులు

(ఆంధ్రభూమి ప్రతినిధి)

హైదరాబాద్ మార్చి 3

1966 67 సంవత్సరం లో దొంగ సారా కాచిన కేసులు శిక్షలు పడిన జాబితాలో ఎక్కువ మంది గుంటూరు జిల్లాలో ఉన్నారు.

3.866 మందిపై ఈ జిలాలో కేసులు నమోదు చేయడ మైనదని ఇందులో 3655 మందికి శిక్షలు పడినవి 1794 సారా బాడాలు జరిపి 140 వేల రూపాయల ఖరీదు చేసే సొమ్ములను అధికారులను స్వాధీన పరచుకొన్నారు

స్వాధీన పరచుకొన్న సొమ్ములు పట్టివేసిన విధము స్థానం తూర్పు గోదావరి జిలాకు లభిస్తుంది. ఈ జిల్లాలో 424 బాడాలు జరిగగా 286 వేల ఖరీదుచేసే సొమ్ములు స్వాధీనమైనవి.

మారిషస్ దీవులలో భారత హైకమిషన

కొరమాండల్ ఫెర్టిలైజర్స్ లిమిటెడ్

రిజిష్టర్డ్ కార్యాలయం:

126 సరోజినీదేవిరోడ్, సికిందరాబాద్ (ఆం. ప్ర)

వాటాదార్లకు నోటీసు

ఆరవ వార్షిక సర్వసభ్యసమావేశము జరగనున్న కారణంగా సభ్యుల రిజిస్టరు మరియు వాటా బదిలీ పుస్తకాలు శనివారం 1968 మార్చి 16వ తేదీ మొదలు 1968 మార్చి 25వ తేదీ వరకు రెండు రోజులు కలుపుకొని మూసి వుంటాయని ఇందుమూలముగా నోటీసు ఇవ్వడమైనది

ఫిబ్రవరి 26, 1968
సికిందరాబాద్

బోర్డు ఆదేశానుసారం
వాన్ సి హిల్
మేనేజింగ్ డైరెక్టర్

ఇప్పుడే వచ్చినవి
పోల్కా అండ్ నైలాన్
ఫ్యాన్సీ ఫ్రాక్స్
టెరిన్ షర్ట్స్
బాబా సూట్స్
మరియు అనేక ఇతరరకాలు గలవు
ధరించుటకు సిద్ధంగా వున్న దుస్తులు

కిడ్డీస్ బజార్

బృందావన్ హోటల్ ఎదుట, అబిడ్ రోడ్, హైదరాబాద్

పురుషులకు ప్రత్యేకమైన షాపు
సూటింగు * షర్టింగులకు * టెరిన్ * పులెన్
కాటన్‌లలో కొత్త స్టాకు వచ్చింది

ఎచ్. ఎమ్. హుసేన్

క్వాలిటి డ్రాపర్స్
ఫోన్: 72888 మహాత్మాగాంధీరోడ్-సికింద్రాబాద్

(Khan & Sons)

రోటరీ అధ్యక్షుడు ప్రేమ్‌జీలాల్ బోయ్స్‌టౌన్‌లో ఆస్పత్రికి ప్రారంభోత్సవం చేసిన దృశ్యం. చిత్రంలో శ్రీయుతులు విన్సెంట్, రామచంద్రలాహోటీ ఇతరులు తారాపూర్, నరసింహారావు ప్రభృతులుకూడా కలరు.

—ఫోటో : లిబర్టీ స్టుడియో

ఎమర్జెన్సీ కమిషన్ ఆఫీసర్ల పునరావాసం

కేంద్రమంత్రికి వినతిపత్రం సమర్పించాలని నిర్ణయం

సికిందరాబాద్, మార్చి 8

సైన్యం నుండి విడుదల అయినఎమర్జెన్సీ కమిషన్డ్ ఆఫీసర్ల సమావేశం వై.ఎమ్.సి.ఎ హాలులో జరిగింది. శ్రీ వి.జె.డి. భాస్కర్ సన్నీవర్ గా ఈ సమావేశం ఎన్నుకొన్నది.

కేంద్రరక్షణ శాఖ ఉపమంత్రి శ్రీ ఎమ్. ఆర్. కృష్ణ రేపు నగరానికి రామన్న సందర్భంలో తమ ప్రతినిధి వర్గం ఆయనకు కలుసుకొని తమ పునరావాస కల్పనకు సంబంధించిన సమస్యలను వివరించాలని సమావేశం నిర్ణయం గైన్నది. తమ సమస్యలను రాష్ట్ర ముఖ్యమంత్రి శ్రీ బ్రహ్మానంద రెడ్డికి కూడా వివరించాలని సమావేశం నిర్ణయించింది.

చైనా, పాకిస్తాన్‌లతో యుద్ధాలలో ప్రాణాలర్పించిన సైన్యాధికారులు సైనికులకు సమావేశం నివాళులు ఘటించింది.

గ్రామీణ ప్రాంతాలలో వనరుల సేకరణ

సహకార భూమి తనఖా బ్యాంకులకు కేంద్ర సమాభివృద్ధి మంత్రి సూచన

తిరుపతి (మైసూర్) మార్చి 8 (పి.టి.ఐ)

సహకారభూమి అభివృద్ధిబ్యాంకులు డిబెంచర్లను జారీచేసే కార్యక్రమాన్ని విస్తృతం చేయాలని సమాజాభివృద్ధి సహకారశాఖల కేంద్రమంత్రి శ్రీ ఎం. ఎస్. గురుపాదస్వామి సూచించారు.

భూమి అభివృద్ధి బ్యాంకులుఎక్కువ మొత్తాలలో నిధులను ఆకర్షించాలని ఇందుకుగాను యీబ్యాంకులు జారీచేసే డిబెంచర్లకు పాధ్యమైనంత ఎక్కువ మేరకు పూచీకత్తులు ఇవ్వడానికి ప్రభుత్వం కృషిచేస్తుందని శ్రీ గురుపాదస్వామి అన్నారు.

ప్రాథమిక భూమి అభివృద్ధి సహకార బ్యాంక్ భవనాలకు ప్రారంభోత్సవం చేస్తూ మంత్రి యీ విధంగా అన్నారు. బ్యాంకులు జారీ చేసే డిబెంచర్లకు పూచీకత్తుకై ప్రభుత్వం పైన లేక జీవిత భీమా, రిజర్వు బ్యాంక్ వంటి సంస్థలపై ఆధార పడవలసి వస్తున్నదని దానిని పరిశీలించ వలసిన ఆవశ్యకత ఉన్నదని మంత్రి అన్నారు వర్తమాన ఆర్థిక సంవత్సరంలో యీ బ్యాంకులు 8 కోట్ల రూపాయల విలువకు డిబెంచర్లు జారీచేయగా 6 కోట్ల మాత్రమే పూచీ లభించినదని ఆయన అన్నారు.

గ్రామీణప్రాంతాలలోని మిగులు నిధులను సమీకరించి అభివృద్ధి మార్గాలకు మళ్ళించవలసిన ఆవశ్యకతను ఆయన వివరించారు.

వ్యవసాయ సహకార సంఘాలను ప్రోత్సహించి అభివృద్ధి చేయవలసిన అవశ్యకతమగూర్చి కూడా శ్రీ గురుపాదస్వామి వివరించారు.

అమెరికా గండి మరి కొంత గోధుమలు కొనుగోలు

వాషింగ్టన్, మార్చి 8

అమెరికా స్వాతంత్ర్యానికి ఆహారం కార్యక్రమం కింద భారత దేశానికి మరికొంత గోధుమఅందజేస్తున్నది. అమెరికా వ్యవసాయ శాఖ ఈవిషయం తెలిపింది.

ఆహారోత్పత్తి విషయంలో స్వయం సమృద్ధి సాధనకు కృషి చేసే వర్ధమాన దేశాలకు ఈ కార్యక్రమం పరంగా అమెరికా తన మిగులు ఆహార పంటలను అందజేస్తుంది

ఇండియా ఇప్పుడు ఈ కార్యక్రమం పరంగా 8,40,000 మెట్రిక్ టన్నులు పిండి యర్ర గోధుమలు, 2,45 000 టన్నుల గట్టిగోధుమలు కొంటున్నది

వీటిమొత్తం కిమ్మతు 3 53 84,155 డాలర్లు. (26 53 611 62) రూపాయలు ఉంటుంది ఈకిమ్మతును రూపాయలలో చెల్లిస్తారు. ఈరూపాయి నిధులలో చాలాభాగాన్ని దేశంలో వ్యవసాయాభివృద్ధి పథకాలకు అమెరికా ప్రభుత్వం తిరిగి ఇస్తుంది.

ఈసంవత్సరం దేశంలో ఇదివరకెన్నడూ పండినంత ఎక్కువపంట 9,50,00,000 టన్నుల ఆహారం పంటలు పండుతుందని అంచనా ఇదివరకు చాలా హెచ్చు పంట 1964-65 సంవత్సరంలోపండింది. దాని మీద 6 శాతం ఎక్కువ ఈయేడు పండుతుందని అంచనా, అయినా ఇంకా చాలా మొత్తం ధాన్యాలను దిగుమతి చేసుకోవలసి ఉంటుంది.

అమెరికా ఈ స్వాతంత్ర్యానికి ఆహారం కార్యక్రమం క్రింద అందచేసే ఆహారదినుసుల క్రయధనంలో 87శాతం తిరిగి వ్యవసాయ రంగంలో స్వయం సమృద్ధిసహా అనేక ఆర్థికాభివృద్ధి కార్యక్రమాల నిమిత్తం ఇస్తున్నది.

మేలురకం విత్తనాలనుఇతోధికంగా వాడటం తెగుళ్ళ మందులు విరివిగాఉపయోగించటం సేద్యపు నీటిపారుదల సౌకర్యాలు ఎరువులు వాడకం వంటివి వ్యవసాయాభివృద్ధి కృషిలో ముఖ్యమైనవి.

పెండ్లిళ్ల సీజన్

10% ప్రత్యేకతగ్గింపు కొత్తస్టాకు ఇప్పుడే వచ్చింది!
బనారస్, బెంగుళూరు ధర్మవరం కంచి, మరియు గద్వాల, వెంకటగిరి,

చీరెలు

అన్నీ అందమైనరంగులలోగలవు. రు 5/-నుండి 5 0/- వరకు దర్శించండి:

ఆంధ్రా హ్యాండ్‌లూమ్ సెంటర్

నాంపల్లి స్టేషన్ ఎదుట హైద్రాబాద్
ఫోన్: 34180

(Jamsheed)

శస్త్రచికిత్సలేకుండా 24 గంటలలో విశ్రాంతి పొందగలరు

ఒకవేళ మీరుచిన్నతనంలో చెడుగా తిరిగినను లేక వయసుచాటిన కారణంగా బలహీనతగా మరియు అనేక విధములుగాను సాధారణమైన మందు లకుతిరుగొనుటవలన రోగమునయము గాక విసుగుచెందిన యెడల ఈ దినమే ప్రఖ్యాతిగాంచిన

డా॥రాయ్ గవర్నమెంట్ రిజిష్టర్డ్ సెక్స్ స్పెషలిస్టుచాలా విధములైన గుప్త రోగములనయము చేసిన వారిని కలుసుకొని పోగొట్టుకున్న శక్తిని ఆరోగ్యమును యౌవనమును మరల 24 గంటలలో పొంది తమ జీవితమును సుఖవంతము చేసుకొనుడు.

నరములయొక్క బలహీనతకు మందు వల్లచేగాక విద్యుచ్ఛక్తి యంత్రముల వలనకూడా జాగుచేయబడును. దీనివలన అతిత్వరలో విశ్రాంతిపొందగలరు.

సంప్రదించు సమయము: ఉ॥గం.8-00నుండి గం.1, సా॥గం.4నుండి 8-30

రాయ్ మెడికల్ హాల్

1వ అంతస్తు, పెయింట్ మేరిస్ రోడ్
మనోహర్ టాకీస్ సమీపమున సికిందరాబాద్

(R-379)

'తెలివిగల' క్రొత్త AEI DOC 80 స్టార్టాక్ స్టార్టరు

ఈ క్రొత్త కాంటాక్టరు స్టార్టరు యొక్క సాటిలేని ప్రధాన లక్షణం దాని 'ఆలోచనా శక్తి'. దీని అర్థం ఇది తాత్కాలికంగా ప్రమాదం లేని మోటరు లోడును శాశ్వతమైన ప్రమాదకరమైన ఓవర్‌లోడ్ నుంచి తెలుసు కోగలదు.

తాత్కాలికమైన ప్రమాదం లేని ఓవరులోడ్? దీనిని స్టార్టరు పోనిస్తుంది—నిరాటంకంగా మోటరు పనిచేస్తుంది (పనిచేయు కాలం నష్టపరచదు, ఉత్పత్తికి తరుగు లేదు). శాశ్వతమైన ఓవరులోడ్? మోటరు వేగంతగ్గించి, స్టార్టరు దానిని తగుల బడనీయదు.

తదితర సాటిలేని లక్షణములు: 1. ఆంతర్మార్పు ఒక దానివే అయిదింతల పనిజేయిస్తుంది. 2. సింగిల్ ఫేజింగు రక్షణ. 3. ఓవరులోడ్ రక్షణ. 4. పరిసరోష్ణగ్రతా పరిహారకము. 5. స్వాభావిక నో-ఓల్టు రక్షణ. 6. పెంపొందింపబడిన కాంటాక్టరు డిజైను.

డైరెక్టు ఆన్ లైను, గరిష్టమైన హార్సు పవరు: 7.5

భారతదేశంలో సర్వాధిక విక్రయం గల స్టార్టరు

AEI

ఎసోసియేటెడ్ ఎలెక్ట్రికల్ ఇండస్ట్రీస్ (ఇండియా) లిమిటెడ్

హెడ్ ఆఫీసు: క్రాస్ హౌస్, 13, రాజేంద్ర నాథ్ ముఖర్జీ రోడ్, కలకత్తా-1
బెంగుళూరు . బొంబాయి . కోయంబత్తూరు . హైదరాబాద్ . ఇందౌర్ . కాన్పూర్ . మద్రాస్ . నాగపూర్ . న్యూఢిల్లీ

ఆంధ్రప్రదేశ్: సోల్ సెల్లింగ్ ఏజంట్: ఎమ్. శ్రీనివాసాచార్లు అండ్ కంపెని (హైదరాబాద్); 3466 రాష్ట్రపతిరోడ్, సికింద్రాబాద్-3; డిస్ట్రిబ్యూటర్లు: శేఖరీ అండ్ రావు. కాన్వెంట్ వీధి, విజయవాడ; కునుమహారాజ్ ఇంజనీరింగ్ కంపెని, స్టేషన్ రోడ్, నిడదవోలు; సుందరరాజులు అండ్ కంపెని, గాంధినగర్ కోఆపరేటివ్ బ్యాంక్ వద్ద, నెల్లూరు; బాళంరాజారావు రాజమండ్రి; మోటార్ అండ్ జనరల్ స్టోర్స్ ప్రైవేట్ లిమిటెడ్, బొబ్బిలి; కిసాన్ ఇంజనీరింగ్ కంపెని: జి. ఎన్. టి. రోడ్, ఏలూరు; గాంధిజీ స్టోర్స్, విజయనగరం; శ్రీ వెంకటరమణ ఎలక్ట్రికల్స్ లోపి రోడ్, తెనాలి; శ్రీ రామామోటార్ అండ్ జనరల్ స్టోర్స్, గాంధిబజార్, అనంతపూర్; వీనస్ అండ్ కంపెని, హైరోడ్, చిత్తూరు; దక్కన్ ఎలక్ట్రిక్ స్టోర్స్, 5-1-766 సుల్తాన్ బజార్ హైదరాబాద్; సుభాష్ ఎలక్ట్రికల్స్, బషీర్ బాగ్, హైదరాబాద్; తెలివ్రేపింగ్ కంపెని: అబిడ్ రోడ్, హైదరాబాద్; భారత్ ఎలక్ట్రిక్ కంపెని, మెయిన్ రోడ్ విశాఖపట్నం.

వర్ధమాన దేశాల మధ్య చీలికల నివారణకు నూతన విధానం

న్యూఢిల్లీ, మార్చి 3 (యు ఎన్.ఐ)

అంతర్జాతీయ వాణిజ్య మహాసభ కొనసాగనున్న మిగతా మూడువారాలలో వర్ధమాన దేశాలు కొత్త విధానాన్ని అవలంబిస్తాయని విశ్వసనీయ వర్గాలవారు తెలియజేస్తున్నారు.

ప్రయోజనకరమైన కార్యాచరణ విధానాన్ని అనుసరించడం వర్ధమాన దేశాల లక్ష్యమని యీ వర్గాలవారు వివరిస్తున్నారు.

వర్ధమాన దేశాల మధ్య అప్రరాజ్యాలు చీలికలు కల్పించకుండానివారించటంకూడా ఈ నూతన విధాన లక్ష్యం.

34దేశాలకు సభ్యత్వంకలిగిన సహకార సంఘం రేపు సమావేశమైమంగళవారంనాడు సర్వసభ్య సమావేశాన్ని కార్యాచరణ చేసే విషయమై చర్చిస్తుంది.

మంత్రుల పర్యటనలు

పంచాయతీరాజ్, మత్స్య పరిశ్రమ శాఖల మంత్రి శ్రీ పోటరామస్వామి. మార్చి 4వ తేదీన హైదరాబాదు నుండి బైలుదేరి ఖమ్మం వెళ్లారు. అక్కడి జిల్లా పరిషత్తు కార్యాలయాన్ని సందర్శించిన తర్వాత పందిళ్ళపల్లి గ్రామం వెళ్లారు. అదేరోజు రాత్రి రాజధానికి తిరిగి వస్తారు.

* * *

కమ్యూనికేషన్స్ శాఖా మంత్రి శ్రీ జె. వి. నర్సింగ్ రావు. మార్చి 8వ తేదీన హైదరాబాదు నుండి బైలుదేరి నెల్లూరు వెళ్తారు. మరుసటిరోజు నెల్లూరులో భవనాలను తనిఖీచేసి తిరుపతి వెళ్తారు. మార్చి 12వ రాజధానికి తిరిగివస్తారు.

"కొంచెం జాగ్రత్తగా వుంటే నా టైరులు అదనపు మైలేజీని ఇస్తాయి అదే టివియస్ రిట్రెడులలో మీరు పొందగలిగేది"

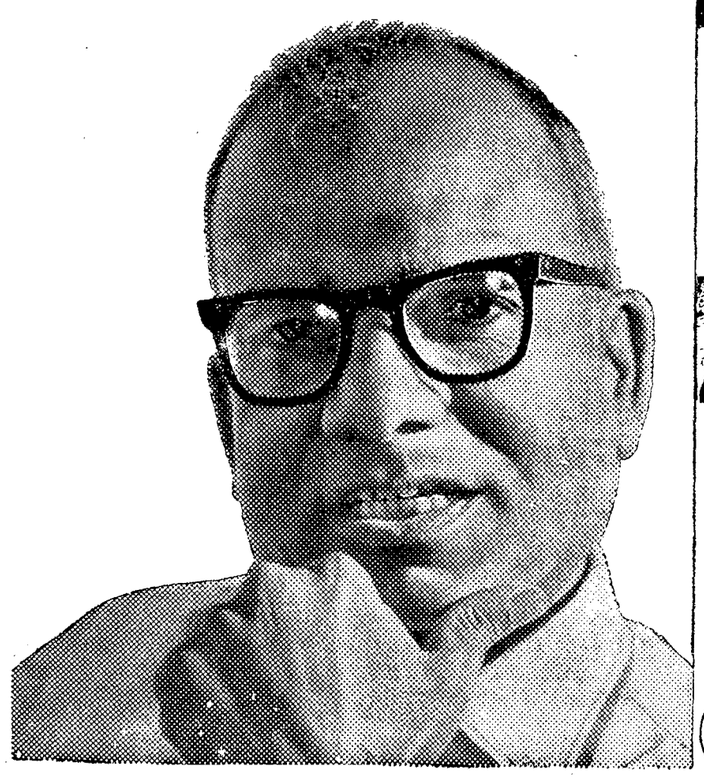

నేను టైరులమీద చాలా ఖర్చు పెడుతున్నాను. నా లాభాలన్నిటినీ అదే మ్రింగేస్తుంది.

రోడ్ రవాణా వ్యాపారంలో మంచి అనుభవం కలవాడు వృద్ధుడుకూడా గోవిందు మా స్నేహితుడు నేను అతడితో సంప్రదించాను. నా టైరులు ఎక్కడ రిట్రెడ్ చేయిస్తున్నానని నన్ను అడిగాడు. నే అన్నాను. "ఎక్కడ చేయిస్తే ఏముంది? రిట్రెడర్లు అన్నీ ఒకేవిధంగా వుంటాయికదా? నేను ఎక్కడబడితే అక్కడే చేయిస్తాను."

అక్కడే తప్పుచేస్తున్నావు. రిట్రెడింగ్ మంచి విశిష్టరకం వుంది. నాశిరకం వుంది. ఎక్కడబడితే అక్కడ చేయించటం మంచిదికాదనే నా అనుభవం. మంచి పనికి శాస్త్రయుక్తం విజ్ఞానవంతం అయిన రిట్రెడరు కావాలి"

"టివియస్"లో నిపుణులున్నారు. వీరంతా నిష్ణాతులతో పనిచేస్తారు. చిన్న చిన్న ఇసుకరేణువులు, గాజు పెంకులు, ఇసుక మొదలైనవాటిని అతిజాగ్రత్తగా తీసివేస్తారు. అయితే రిట్రెడ్ విడిపోదు. రాపిడివల్ల టైరు దెబ్బతినదు." వారు ఎంతో జాగ్రత్తగా క్రామిలోయ్డ్ రబ్బరు ట్రెడను పేయిర్ కండి

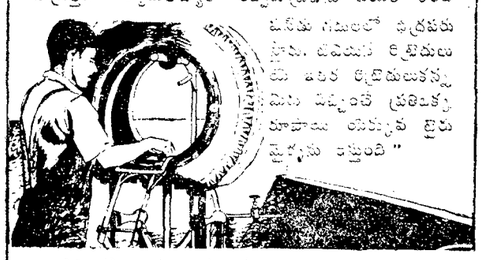

ఉనికి గదులలో ఫ్రత్యేకపరుస్తారు. టివియస్ రిట్రెడులు ఇతర రిట్రెడులకన్న మీకు పెట్టుబడి ప్రతిపైసకు రూపాయి ఎక్కువ టైరు మైలేజీను ఇస్తుంది"

టివియస్ వారిచేత ఒకసారి చేయించిచూడండి. ఆనాటినుంచి నెమ్మదిదగ్గరు వెళ్ళకేమి. టివియస్ రిట్రెడులు చాలా విశిష్టమైనవి. నా టైరులమీద ఖర్చు సగానికి సగం తగ్గిపోయింది.

నిర్వహణ ఖర్చులు తగ్గించుకోండి. టివియస్‌వారి శాస్త్రయుక్తమైన రిట్రెడింగ్ లేక రిట్రాడింగ్ వల్ల ఎక్కువ మైలేజిని పొందండి,

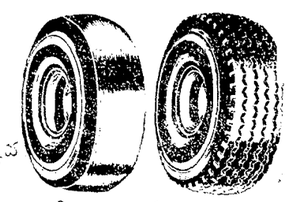

TVS సుందరమ్ ఇండస్ట్రీస్ ప్రైవేట్ లిమిటెడ్

ఫ్యాక్టరీలు ఎక్కడ ఉన్నాయి: బెంగళూరు-కోయంబత్తూరు-మద్రాసు-పుదుక్కోట్టై-సికింద్రాబాదు-తిరునల్వేలి.

S-4193

తెలుగుభాష రక్షణకు కృషి చేయడం అవసరం

విద్యార్థులకు వావిలాల ఉద్బోధ

(ఆంధ్రభూమి విలేకరి)
గుంటూరు, మార్చి 8

"ఈవాడు దేశంలో ప్రజాస్వామ్యం కాకా గడ్డుపరిస్థితి వెదుర్కొంటున్నది. కాని మనుగడకే ప్రమాదం వాటిలే టట్లున్నది. ప్రజాస్వామ్య వ్యవస్థాపన పటిష్టతకు పరిఅయిన విద్య ఎంతగానో తోడ్పడుతుంది. మన దైనందిన జాతీయ సమస్యలను మన అవసరాలను తీర్చే స్తోమతుగల్గిన విద్యావిధానం అమలు జరిగినకాడె దేశంలో ప్రజాస్వామ్యానికి భద్రత. మనకు శాంతి ఉండగలవు. అని శాస్త్రి ప్రధానాలమంత్రి శ్రీ కె. వి. నారాయణరెడ్డి అన్నారు. క్రమశిక్షణకు మంచి మార్గములకు ప్రసిద్ధిగన్న రవి ట్యుటోరియల్ కళాశాల దశమ వార్షికోత్సవ మహోత్సవాధ్యక్షత వహిస్తూ మంత్రి పై విధంగా పేర్కొన్నారు.

ప్రిన్సిపాల్ శ్రీ సి. వి. ఎస్. ధన్ స్వాగతం చెప్పారు

మంత్రి శ్రీ నారాయణరెడ్డి ప్రసంగిస్తూ, విద్యాభివృద్ధిసాధనకై వచ్చిన కమీషనులన్నింటిలో కొఠారి కమిషన్ వారిచ్చిన సిఫార్సులు చాలావరకు. దేశానికవసరమైన విద్యావిధానాన్ని రూపొందించగలవనే ఆశాభావాన్ని వ్యక్తంచేశారు. పరంగంలోనయినా చిన్నచిన్న చిట్కాలు పనిచేస్తాయేమో గాని, విద్యారంగంలో అవి పనిచేయక పోగా అనర్థాలను తెచ్చిపెట్టగలవని. చాలా దూరదృష్టి దేశ సమస్యల భవిష్యత్తుపట్ల ఆసక్తి ఆవేదన- విధి ఫలితంగా పర్యవే విద్యావిధానం అన్ని అనర్థాలను తొలగించగలవనీ మంత్రి అన్నారు.

వార్షికోత్సవం సందర్భంగా ప్రచురించిన, కళాశాల సావనిర్ను శ్రీ వావిలాల గోపాలకృష్ణయ్య ఆవిష్కరిస్తూ కళాశాల సాధిస్తున్న విజయాన్ని మిక్కిలి ప్రస్తుతించారు. యువతరం కాలైన విద్యార్థులు తమ భవిష్యత్తు విషయం చాలా జాగ్రత్తగా ఇప్పటి నుండే ఆలోచించుకోవాలనీ అన్నారు. వేటి వాయకత్వంమీద నమ్మకం పడలుచున్న ఈరోజుల్లో ఎవరికివారు ఎలా వ్యవహరించుకోవాలనో ఆలోచించుకొని చక్కని వెలుగుబాటలమనిర్మించుకోవాలనీ శ్రీ వావిలాల సూచించారు. శిశాసూత్రం ధర్మమూ అని ఆటు ఇంగ్లీషు ఇటు హిందీ రెండుటిమధ్య జడి తెలుగుభాష—మన మాతృభాష కాళనమయ్యే ప్రమాదమున్నదనీ ఈ ప్రమాదం రానివ్వకుండా విద్యార్థులు చూచుకోవాలనీ మాతృభాష పాడయిపోయినాక మన ఉనికి నిరర్థకమవుతుందనీ అన్నారు. సినిమాలవల్ల పిల్లలు పాడయిపోతున్నారని ఆయన చెప్పారు.

పోస్టు గ్రాడ్యుయేటు సెంటరులోని కాటని ప్రధానాచార్యులు డాక్టర్ పి. వెంకటాపు ప్రసంగిస్తూ మన విద్యావిధానంలో మతవిద్యకు ప్రాధాన్యం లేనంత వరకు మన విద్యార్థులలో క్రమశిక్షణాలాహిత్యం. మనదేశంలో అశాంతి. ప్రజాస్వామ్యానికి ప్రమాదమూ తప్పవనీ అన్నారు. హిందులయిఉండి. మన హిందూమతం గూర్చి తెలియని అత్యధిక సంఖ్యాకులు మనలో ఉండటం మన హైందవజాతికి లజ్జాకరమన్నారు. జాతి పునరుజ్జీవం పొందటానికి, పరిఅయినవిద్య కావాలని శ్రీ వెంకటాపు అన్నారు.

శ్రీ జి. వి. ఎల్. నరసింహారావు ప్రసంగిస్తూ దేశభక్తిని పురిగొల్పే విద్యావ్యవస్థలే జాతికి పెట్టనికోట అన్నారు. భారతదేశంతో సగర్వంగా చెప్పుకొని మురిసిపోయే యువతరం కారు విద్యాసంస్థలలో తయారు కావాలనీ. హృదయం భగపడని జాతికి నత్తిలం, క్రమశిక్షణ గోల్పోయినజాతికి మనుగడ లేదనీ అన్నారు.

అనంతరం, విద్యార్థిని విద్యార్థులకు బహుమతులను కళాశాల ఉపాధ్యాయులకు మాతన పస్తాలను అసిస్టెంట్ కలెక్టరీ కుమారి జె. లలితాంబిక పంచిపెట్టారు.

అనంతరం వైజ్ఞానిక ప్రదర్శనలు జరిగినవి. కళాశాల వైస్ ప్రిన్సిపాల్ శ్రీ రావెల సాంబశివరావు వందన సమర్పణ గావించారు.

సన్మానం

రవి ట్యుటోరియల్ కళాశాల దశమ వార్షికోత్సవ సందర్భంలో ప్రిన్సిపాల్ శ్రీ సి. వి. ఎస్. ధన్ కళాశాల ఆంధ్రభాషా ప్రధానాచార్యులైన శ్రీ వి. వి. నరసింహాచార్యులవారిని రు. 500-/లతోను, ఆంగ్లభాష ప్రధానాచార్యులైన శ్రీ జగన్నాథరావును కళాశాల మేనేజర్, హిందీ భాషా పండితులు అయిన శ్రీ సి. హెచ్. నరసింహానందకు విడివిడిగా నూటపదహారు రూపాయలు సమర్పించి వారిని సత్కరించారు. వారు కృతజ్ఞత తెలియజేశారు.

అమెరికా నుండి 90 దేశాలకు బలవర్ధకాహారం సరఫరా

వాషింగ్టన్, మార్చి 8

సుమారు 18 కోట్ల పిల్లలకు పౌష్టికాన్ని అమెరికా 90 దేశాలకు వర్ధమాన దేశాలకు పంచిందని వ్యవసాయశాఖ గురువారం వాడు ప్రకటించింది.

ఈ పౌష్టిక ఆహారాన్ని పి. ఎస్. ఎ. అ. టారు. దీనిలో పాలు కొన్న సోయాబీన్లు పాలు ఉటాయి. చౌకగా గిరిపే పౌష్టిక ఆహార అవసరాన్ని తక్షణమే తీర్చటానికి ఎన్నాళ్ళ యినా చెడిపోకుండా నిల్వ చేయటానికీ రకరకాల పదార్థాలు తయారుచేయటానికి వీలు కల్గించే నిమిత్తం దీన్ని ఉత్పత్తి చేశారు. పుష్టికరమైన తిండిలేని ప్రతిఒక్కరూ ఈ ఆహారం వేసి చవచ్చు. ముఖ్యంగా అవారోగ్యంతో బాధపడే పసిపిల్లలకు, బడికివెళ్ళే వయసువస్తున్న పిల్లలకు ఈ ఆహారం బాగా పనికివస్తుంది" అని వ్యవసాయశాఖ ప్రతినిధి ఒకరు చెప్పారు.

వ్యవసాయ శాఖ పరిశోధన విభాగానికి చెందిన శాస్త్రజ్ఞులు, అమెరికా అంతరాష్ట్రీయ సహాయసంస్థ (యు. ఎస్. ఏ. ఐ. డి.) జాతీయ ప్రజా స్వాస్థ్య సంస్థ సహకారంతో సి. ఎస్. ఎం. ఆహారాన్ని రూపొందించారు.

ఈ మిశ్రమ ఆహారాన్ని వాణిజ్య సంస్థలు ఉత్పత్తిచేస్తాయి. తిరిగి వ్యవసాయశాఖ ఈ ఆహారంకాని, యు. ఎస్. ఏ. ఐ. డి. తదితర స్వచ్ఛంద సేవాసంస్థల ద్వారా ఇతర దేశాలకు పంపిణీచేస్తుంది. నూరు గ్రాముల సి. ఎస్. ఎం. ని అంబలి లేక పాయసంగా తయారు చేసినప్పుడు ఒక్కొక్క పిల్లవానికి నిత్యమూ కావలసిన పౌష్టిక పదార్థాలలో మూడిట ఒకవంతు పైచిలుకు ఇందు ఉంటాయి. దీనిలో ఉండనిదల్లా సి. విటమిను మరుకు పంపిణీచేసిన యాస్కార్బిక్ యాసిడ్.

ఎదిగే పిల్లవానికి ఈ పౌష్టికం చాలా అవసరం. లేనట్లయితే అతడు శారీరకంగానూ మానసికంగానూ పిరికాతం బలహీనమయ్యే ప్రమాదం ఉన్నది అని వ్యవసాయశాఖ నిపుణుడు చెప్పారు. మంచితిండిలేని కుటుంబాలలో కంటే పసుపులేని ఆహారంతినే కుటుంబాలలో అయిదేళ్ళలోపు పిల్లలమరణాల సంఖ్య 40 రెట్లు అధికంగా ఉన్నది. అన్నారాయన.

మొదటి అయిదేళ్లలో తగినంత పుష్టిలేని తిండితిని బతికిన పిల్లలసగటు వయోపరిమితి 30 సంవత్సరాలు మాత్రమే. వీరికి గ్రహణశక్తి తక్కువ దేహదార్ఢ్యం ఉండదు. అన్నారా అధికారి.

పిల్లలకు సమతనంలో మంచి తిండి పెట్టినట్లయితే తరువాత ఎంత బలమైన ఆహారం పెట్టినా జీర్ణించుకోగలదు.

సి. ఎస్. ఎం. సరఫరాలను వ్యవసాయశాఖ శాస్త్రజ్ఞులు తుణ్ణంగా పరిశీలించి తగు ప్రమాణాలలో ఉన్నవని నిర్ధారణ అయిన తరువాతనే ఇతరదేశాలకు పంపటానికి అనుమతినిస్తారు. ఈ ఆహారంలోని ప్రధానభాగమైన మొక్కజొన్న పిండిని పండటానికి చేయవలసిన పనులను కూడా శాస్త్రజ్ఞులు పరిశీలించారు.

ఇట్టి పరిశోధన ఉత్పత్తులను పెంచటానికి ఇతరదేశాలకు ఇతోధికంగా వీటిని సరఫరా చేయటానికి తోడ్పడుతుందని వీరు చెబుతున్నారు.

వరంగల్ సినీ ప్రేక్షకుల సంఘం

హైదరాబాద్ మార్చి 8

ఆంధ్రప్రదేశ్ సినీ ప్రేక్షకుల సంఘ ప్రధాన కార్యదర్శి శ్రీ బి. కిషన్ అధ్యక్షతన వరంగల్ సినీ ప్రేక్షకులు రెండు వందలమంది సమావేశమై దిగువ పశ్యలతో కార్యవర్గాన్ని ఎన్నుకున్నారు శ్రీ కె. రంగారావు అధ్యక్షులు, శ్రీ శరత్ చంద్ర, కుమారి నవిద్ ఉపాధ్యక్షులు శ్రీ పట్టేవెడ్డి ప్రధాన కార్యదర్శి, శ్రీ ఎన్. వి. సుబ్బారావు, కుమారి జైనంత్ వయుక్త కార్యదర్శులు.

అమెరికా సహాయం సక్రమంగా వినియోగం

వాషింగ్టన్, మార్చి 8

ఈ సంవత్సరం అమెరికా వర్ధమాన దేశాలకు ఇవ్వనున్న అభివృద్ధి ఋణాలలో ఎక్కువభాగం ఇండియా, పాకిస్తాన్, టర్కీ దేశాలకు లభిస్తుంది అమెరికా ఇదివరలో అందజేసిన ఆర్థిక సహాయాన్ని ఈమూడుదేశాలు బాగా సద్వినియోగపరచుకొంటున్నాయని అమెరికా అంతర్జాతీయ అభివృద్ధి సంస్థ (యు.ఎస్.ఏ ఐ డి) ముఖ్యాధికారి విలియమ్ ఎస్. గాడ్ చెప్పారు.

అమెరికా ప్రతినిధులసభ శాఖకు విదేశాంగ వ్యవహారాలపరమ ముందు విదేశీసహాయం నిమిత్తం 248 కోట్ల డాలర్ల వద్దుమని కాంగ్రెసు (పార్లమెంటు) అమోదించవలసిందిగా కోరుతూ చెప్పిన సాక్ష్యంలో శ్రీ గాడ్ ఈ విషయాలు వెల్లడించారు జూలైలో మంచి ప్రారంభమయ్యే ఆర్థిక సంవత్సరానికి సైనిక సహాయం నిమిత్తం 42 కోట్ల డాలర్లు కావాలని ప్రభుత్వం కాంగ్రెసుకు ప్రతిపాదించింది. అమెరికాసహాయం పొందుతున్న ప్రజలలో దాదాపు సగంమంది ఈ మూడుదేశాలలో ఉన్నారని శ్రీ గాడ్ చెప్పారు.

అమెరికా సహాయం ప్రపంచవ్యాప్తంగా సహాయక బృందం ద్వారా ఇండియా పాకిస్తాన్‌లకు ఆర్థిక సహకార అభివృద్ధి సంస్థ ఇండిడి ద్వారా టర్కీకి లభిస్తున్నది. గత కొంతకాలం నుండి సంవత్సరాలలో ఈ మూడుదేశాల అభివృద్ధికృషికి అవశ్యంగా కావలసివచ్చిన విదేశీ సహాయములో సగానికి తక్కువగా అమెరికా సమకూర్చింది చిందని ఆయన తెలిపారు.

అభివృద్ధి కొనసాగటానికి కావలసిన సహాయం అవసరాలను గురించి ఆయన ఈ విషయాలు తెలిపారు.

ఇండియా అనుసరిస్తున్న వ్యవసాయ విధానాలు మంచివి. ప్రస్తుత ఆర్థికవనరుల పట్ల చూపుతున్న వైఖరి చాలా సరికి మైనది. దీర్ఘకాలిక ఆర్థికాభివృద్ధి పథకాలు. వాస్తవికమైనవి ఈసంవత్సరం మున్నెన్నడూ పండనంత ఎక్కువపంట (9.6 కోట్ల టన్నులు) ఇండియాలో పండుతున్నది. వీటి అన్నిటివల్ల ఇండియా ఈసంవత్సరం "గతంలోకంటె ఎక్కువ అభివృద్ధి రేటును సాధించగల అవకాశం ఉన్నది."

ఇండియాకు అభివృద్ధిపథకాల నిమిత్తం అమెరికా ప్రభుత్వం ఈసంవత్సరం 40 కోట్ల 80లక్షల డాలర్లు బడ్జెటులో ప్రతిపాదించింది. దీనిలో 20 కోట్ల డాలర్లు ఎరువులకోసం కేటాయించారు. 2 కోట్ల డాలర్లు మేలురకం విత్తనాలు, తెగుళ్ళ మందు లూ దిగుమతిచేసుకొనటానికి, మరి 2 కోట్ల 30 లక్షల డాలర్లు వ్యవసాయాభివృద్ధి పథకాలకూ కేటాయించారు. ఈ చివరి మొత్తంలో కోటన్నర డాలర్లు కొత్తఎరువుల ఫ్యాక్టరీ నిర్మాణానికి ఉద్దేశించబడింది. మరొక 1 కోటి 75 లక్షల డాలర్లు ముడిపదార్థాల. విడిభాగాలయంత్రాల ప్రయివేటు రంగంలో పరిశ్రమల ఉత్పత్తులు పెంచటానికి వినియోగపడుతుంది.

అమెరికాసహాయం "స్వయంసహాయ వైఖరిని ప్రోత్సహిస్తుంది. అమెరికన్ ప్రయివేటుపరిశ్రమలవారిసహకారంతో యు. ఎస్. ఏ. ఐ. డి. పని చేస్తుందని చెప్పారాయన.

శ్రీ గాడ్ ఈసంఘంచేటుక ఇండియా గురించి చెప్పినదిది.

ఈ సంవత్సరం దేశంలో 9 కోట్ల 50 లక్షలటన్నుల ఆహారధాన్యాలు పండటంతో మంచి వ్యవసాయవిధానాలతో, ప్రస్తుత ఆర్థిక సమస్యల విషయంలోనూ, దీర్ఘకాలికాభివృద్ధి సమస్యల విషయంలో చాలా వాస్తవికమైన వైఖరిని అవలంబిస్తూ. గతంలోకంటె ఈ సంవత్సరం అభివృద్ధి రేటును ఇండియాసాధించగల అవకాశం కనుపిస్తున్నది.

ఈ అభివృద్ధిని సాధించటానికి 1968లో ఇండియాకు అమెరికా ఇవ్వగలిగిన దానికంటే హెచ్చుగా విదేశీ సహాయం అవసరం. అమెరికా 40 కోట్ల 80లక్షల డాలర్లు అభివృద్ధిఋణాలుగా ఇవ్వాలని ప్రతిపాదిస్తున్నది.

దీనిలో 2 కోట్ల డాలర్లు అమెరికా నుంచి ఇండియా ఎరువుల దిగుమతి చేసుకొనటానికి ఉద్దేశించబడింది.

(ఇండియా ఇతర నిధులలో మరొక 20 కోట్ల డాలర్లు కిమ్మత్తు చేసేఎరువులు కొంటుంది.)

మేలురకం విత్తనాలు క్రిమి సంహారక ఔషధాలదిగుమతికి 2 కోట్ల 80 లక్షల డాలర్లు. దీనిలో కొత్తఎరువులఫ్యాక్టరీ ఒకటి నిర్మాణానికయ్యే 150 లక్షల డాలర్లు ఉన్నాయి.

—ముడి పరుకులు విడి భాగాలు, పారిశ్రామికోత్పత్తులకు పనికివచ్చే ముఖ్యంగా ప్రయివేటురంగానికి ఇతర పరికరాలకు 16 కోట్ల 50 లక్షల డాలర్లు.

ఈసంవత్సరం పంటలు సమృద్ధిగా పండిన ఫలితంగా వెరిగే అవసరాలనిమిత్తం పారిశ్రామికోత్పత్తులను విస్తరింపచేయవలసి ఉన్నది. ఆర్థిక వ్యవస్థలోని ముఖ్యమైన రెండువిభాగాలు. — పరిశ్రమలు. వ్యవసాయం ఇండియాలో ఉత్పత్తుల ప్రమాణం పెరగాలంటే విస్తృతం కావలసిఉన్నది. ఈ దిగుమతులు ఇతర దాతలు అందజేసే సరఫరాలు లేనట్లయితే ఆర్థికవ్యవస్థ స్తంభించిపోతుంది.

ఇటీవల ఇక్కడ సైనిక భవనంలో ఇంపీరియల్ టొబాకో కంపెనీ ఏర్పాటు చేసిన "వై జవాన్" స్టాలుకు గవర్నర్ శ్రీ ధర్మవీర ప్రారంభోత్సవం చేసిన దృశ్యం.

హిందీ చిత్రాలకు వ్యతిరేక ప్రదర్శనలపై ముద్రాసు మంత్రి కరుణానిధి విమర్శ

మద్రాసు, మార్చి 8 (యు.ఎన్.ఐ)

హిందీచిత్రాలకు వ్యతిరేకంగా తమిళవాడులోగాని తమిళ చిత్రాలకు వ్యతిరేకంగా ఉత్తరాదినగాని ఉద్యమాలు జరపడం దేశప్రయోజనాలకు హానికరమని ముద్రాసువర్సు మంత్రి శ్రీ కరుణానిధి నేడు ఇక్కడ పత్రికాగోష్ఠిలో అన్నారు.

భాషా సమస్యకు చలనచిత్రాల ప్రదర్శన వ్యతిరేకోద్యమానికి సంబంధమే లేదని చలనచిత్రాలకు పంబంధించినంత మట్టుకు కళాత్మక దృష్టితో మాత్రమే వ్యవహరించాలని ఆయన ఉద్బోధించారు.

దేశసమైక్యానికి అత్యంత ఆవశ్యకమైన కాంతిభద్రతల పరిరక్షణలో రాష్ట్ర ప్రభుత్వం ఎంతమాత్రం వెనుకాడదని ఆయన అన్నారు. హింసాత్మకమైన దౌర్జన్య విధానం ద్వారా భాషా సమస్య పరిష్కారం సాధ్యం కాజాలదని ఆయన అన్నారు.

విద్యార్థులు పరిస్థితిని అర్థంచేసుకొని కాంతిభద్రతల రక్షణలో ప్రభుత్వానికి తోడ్పడాలని మంత్రి విజ్ఞప్తిచేశారు.

నాట్య సంఘం ఆధ్వర్యాన చర్చాగోష్ఠి

హైదరాబాద్, మార్చి 3

ఆంధ్రప్రదేశ్ నాట్యసంఘం ఆధ్వర్యాన నిర్వహిస్తున్న నటుల చర్చావేదిక కింద గతవారం 26వ తేదీన కళాభవన్‌లో చేటి నటుల నటనను గురించి చర్చ జరిగింది. సరియైన దర్శకత్వ అవకాశాలు లేక ముఖ్యంగా యువనటులు తమ నటనా సామర్థ్యాన్ని ప్రకటించలేకపోతున్నారని ఈ లోటు తీర్చడానికి వారికి మంచి దర్శకుల ద్వారా శిక్షణ సౌకర్యాలు కల్పించాలని చర్చలో పాల్గొన్న పెక్కుమంది సభ్యులు అభిప్రాయపడ్డారు.

చర్చావేదిక కన్వీనరు శ్రీ ఎన్. రవీంద్రరెడ్డి సభికులకు స్వాగతం చెప్పారు. నాట్యసంఘం ప్రధాన కార్యదర్శి శ్రీ ఏ. ఆర్. కృష్ణ ఈ అంశంపై వంక్షిప్తవ్యాసం చదివారు. నటుడు తమ ధరించే పాత్రయొక్క అనుభూతులను, ఆలోచనలను రంగస్థలంపై ప్రదర్శించేముందు ఆపాత్రగురించి బాగా తెలుసుకొని, అభ్యసించి ఆపాత్ర స్వభావ విశేషాలను విశ్లేషించుకుని, రూపకల్పన చేసుకుని తదనుగుణంగా ప్రదర్శించాలని ఆయన ఉద్బోధించారు.

శ్రీయుతులు పోకూచి సాంబశివరావు, ప్రఖ్యాత శ్రీరామమూర్తి, డాక్టర్ కోటేశ్వరరాజు, ప్రభృతులు చర్చలో పాల్గొన్నారు.

లంచం ఇవ్వనిస్త్రీకి కాన్పుచేయని లేడీ డాక్టర్ పై చర్య

వైద్యశాఖామంత్రి వెల్లడి

హైదరాబాద్, మార్చి 3 (ఎన్ఎన్ఎస్)

లంచం ఇవ్వనందున గర్భిణీస్త్రీకి కాన్పుచేయడానికి నిరాకరించిన కడప లేడీ డాక్టరీపై కఠినచర్య గైకొనుచున్నట్లు వైద్యశాఖామంత్రి శ్రీ పి.వి. నరసింహారావు నేడు పంగారెడ్డిలో ఒక సభలో ప్రకటించారు.

5 వందల రూపాయలు చెల్లించాలని కాన్పుకోసం కడపలోని ప్రభుత్వ ఆస్పత్రికి వచ్చిన గర్భిణీస్త్రీని లేడీ డాక్టర్ కోరారని రిపోర్టు అందినదని ఈ స్త్రీకి కవల పిల్లలు జన్మించారనీ. మొదట శిశువును ప్రవేశించిన తరువాత రెండవ శిశువును ప్రవేశించమన్న తరుణంలో ఈలేడీ డాక్టరు రూపాయలు చెల్లించాలని కోరారనీ. ఈస్త్రీ సమాధానాన్ని వినిపించుకొనకుండా, ఆక్రందనలను లక్ష్యపెట్టకుండా, ఈస్త్రీని ఆస్థితిలోనే వదలి లేడీ డాక్టరు ఆస్పత్రికుండి వెళ్ళిపోయినట్టు తెలిసినది.

ఇది చాలా దారుణమనీ అనాగరిక మైన చర్య అనీ, వైద్యశాఖామంత్రి అన్నారు.

అకౌంట్ టెస్ట్ పరీక్షా ఫలితాలు

HYDERABAD, Mar. 3.

The following is the provisional list of Registered numbers of candidates who have been declared to have passed the Account Test for the Employees of Local Bodies held in November 1967, conducted by the Commissioner tor Government Examinations, Andhra Pradesh, Hyderabad.

First Class

140 150 161 162 178 195 309 351 492 and 912.

Second Class

At One Sitting: 81 85.
141 46 53 77 79 80 98.
200 20 24 25 30 32 41 42 44 46 51 54 65.
370 71.
419 47 75 91 98.
532 33.
664 79 80 81.
754 61.
844.
942 61 62 63 64 65 85 86 88 89.
1013 15 17 18 20 and 1029.
At Different Sittings: 7 9 16 41 44 46 49 52 57 59 65 68 80 90 92.
124 25 30 37 38 42 44 57 63 65 68 71 72 74 76 81 86 90 91 92 96.
210 11 17 19 31 33 34 37 38 43 60 61 62 66 68 71 74 76 77 78.
300 06 11 49 68 69 94 98.
401 02 11 15 22 32 33 34 39 40 41 42 43 44 53 57 58 63 65 66 67 68 73 78 79 80 83 84 97 99.
500 03 05 12 20 27 29 36 49 50 51 83 87 88.
609 23 30 49 50 51 52 63 66 68 72 73.
704 10 12 13 24 70 90 91 93.
806 09 10 29 45 77 98 99.
905 09 13 27 28 33 37 45 60 71 72 73.
1023 and 1027 only.
Passed In Paper I Only: 11 18 20 21 23 26 33 35 36 37 45 53 56 58 62 82 84 86 87 91 92 95 96.
100 01 02 03 04 05 06 07 10 11 13 16 17 26 29 33 34 35 36 39 48 55 56 58 59 60 64 66 69 70 73 75 83 84 85 87 93 94 99.
203 04 06 07 08 52 67 69 75 80 87 92.
301 03 08 10 13 14 15 18 20 22 23 30 33 38 42 43 45 47 48 55 72 73 74 78 81 89 90 91 93.
403 05 06 07 09 20 21 36 48 50 55 56 59 60 69 70 71 72 74 77 81 86 87 88 93 94 95 96.
502 15 17 19 23 35 37 39 42 54 65 66 73 74 75 76 77 82 85 86 89 91 94 95 98 99.
601 02 04 05 06 07 08 12 14 15 16 17 20 21 22 24 26 27 28 31 32 34 37 39 40 41 43 44 45 46 48 58 70 71 74 83 84 85 86 87 91 98 99.
107 03 07 11 15 18 19 25 29 34 38 43 44 53 55 56 57 62 65 66 73 77 78 86 87 94 97 99.
801 04 08 11 14 25 32 33 37 41 42 47 49 50 51 52 53 54 56 58 59 60 62 64 65 66 68 69 70 78 81 83 84 87 88 89 92 93 94 96.
902 03 04 06 07 08 11 14 15 18 24 29 35 43 47 49 53 54 56 57 58 68 77 79 81 93 97.

1000 05 06 and 1025.
Passed in Paper II Only: 145.
226 28 47 55 63.
332.
430 38.
524 25 28 43.
665 67.
700 59 96.
1008 10 11 16 19 21 2[illegible] and 1024.

The next Examination will be held in the month of May 1967. The due dates fixed for the payment of fees is March 30, without penal fee and upto April 6, with penal fee of Re. 1/- and the applications should reach the office of the Commissioner for Government Examinations, A.P. Hyderabad through proper channel on or before April 15, without fail. No applications will be entertained after the lapse of the prescribed dates.

Requisitions for application forms should be accompanied by self addressed and stamped envelopes.

పారిశ్రామిక వివాదం

హైదరాబాద్, మార్చి 3

చిట్టివలస, నెల్లిమర్ల లలోని ఐనుపార మిలుల యజమానులకూ, పనివారలకూ మధ్యవర్తిన పారిశ్రామిక వివాదాన్ని ఆంధ్రప్రదేశ్ ప్రభుత్వం పరిష్కారార్థం హైదరాబాదులోని పారిశ్రామిక వ్యవహారాల న్యాయ స్థానానికి నివేదించింది.

హైదరాబాదులోని బృందావన్ హోటల్ యజమానులకుపనివారికికుదుర్చు పర్యవసానపారిశ్రామిక వివాదాన్ని పరిష్కారార్థం హైదరాబాదులోని కార్మిక న్యాయ స్థానానికి ప్రభుత్వం నివేదించింది.

"అసభ్య చలన చిత్రాలను ప్రజలు, సమాజం తీవ్రంగా ఖండించడం అవసరం"

'పూలరంగడు' శతదినోత్సవ సభలో తిమ్మారెడ్డి గారి వచన

("ఆంధ్రభూమి ప్రతినిధి")
హైదరాబాద్, మార్చి 3

చలన చిత్రాలలో సమాజ విద్రోహకరమైన అసభ్యతన్ని వేళాకోళం ప్రజలు సమాజము గట్టిగా ఖండించవలసిన తరుణం ఆసన్నమైనదని రాష్ట్ర వ్యవసాయశాఖామంత్రి శ్రీ తిమ్మారెడ్డి నేడు అన్నారు.

"అన్నపూర్ణాపిక్చర్స్ వారి" "పూలరంగడు" శతదినోత్సవ సందర్భంగా బసంత్ టాకీస్‌లో ఈరోజు ఉదయం ఏర్పాటైన సభలో మాట్లాడుతూ శ్రీ తిమ్మారెడ్డి ఇటీవల విస్తరిస్తున్న కొన్ని చిత్రాలను చూస్తుంటే సిగ్గుతో తలవంచుకోవలసి వస్తున్నదని అన్నారు. ఈ రోజులలో పెరిగే పిల్లలమీద అసభ్యతాయన ప్రభావ తగినదిఉపాధ్యాయుని ప్రభావం అనటం లేదు కాని సినిమాల ప్రభావం విపరీతంగా ఉంటున్నది. సినిమాలలో కొన్నిదృశ్యాలు కుటుంబ సభ్యులతో కలిసి చూడటానికి వీలుపడని విధంగా ఉంటున్నాయి. నిన్నార్ పెద్దలు వాటిని అనుమతిస్తున్నారు. నిన్నార్ తోడ్డు సభ్యులను పరిశీలనలు చూచి చేసుకుంటున్నారో తెలియదు కాని. వారు అనుమతించిన దృశ్యాలు ఖండించదగినవిగా ఉటున్నాయి. ఇలాచెప్పడం కఠినంగా ఉటుందేమోకాని చెప్పక తప్పదని అన్నారు.

పోతే చిత్రాలను కొంచెం సంగా ఉండేట్టు తియగూడదా అని కాము కొందరిని ప్రశ్నించామని, అలా తీస్తే డబ్బురాదని అంటారని మంత్రిచెప్పారు కాని "పూలరంగడు"కు డబ్బు ఎలా వచ్చినదో. ఇది అంత అభూయిత్యంగా లేదే అని ఆయన ప్రశ్నించారు. "పూలరంగడు" నూరు రోజులు నడిచి ప్రేక్షకుల ఆదరణను పొందినది. ఇది ధర్మవ్యాయంకోసం పోరాడేవ్యక్తి గాథ. నేడు ప్రతివ్యక్తి సంఘానికి సేవ చేయడానికి దీక్ష బూనవలసి ఉన్నది. అన్యాయం, అక్రమం ఎక్కడ ఉన్నా "పూలరంగడి" వలె యువకులు మేముమ్నామని ముందుకు రావాలి, అధర్మం పెరిగిన వృద్ధులా దేవతలు అవతారాలు ధరించి ధర్మప్రతిష్ఠ చేస్తారని ప్రతీతి. నేడు యువకులే సంఘాన్ని మరమ్మతు చేయడానికి, సమాజంలో లోపాలను దిద్దడానికి ముందుకు రావాలని శ్రీ తిమ్మారెడ్డి అన్నారు.

ఈసందర్భంలో నిర్మాతలకు దర్శకులకు విజ్ఞప్తిచేస్తూ మంత్రి భావితరాలను తీర్చి దిద్దవలసిన బాధ్యత తమపై ఉన్నదని వారు గుర్తించి వారంతా చక్కని చిత్రాలు తియడానికి ఒక నిర్ణయం తీసుకుంటే అన్నిమంచి చిత్రాలే వస్తాయని. అప్పుడు మంచి చిత్రాలకు డబ్బు రావడంలేదన్న ప్రసక్తే ఉండదని అన్నారు.

భాషా వివాదం గురించి మాట్లాడుతూ ఆయన భాషాసమస్య పరిష్కారానికి సినిమాలు దోహదం చేశాయని ఇకముందుతోడ్పడాలనికూడా అన్నారు

ఈ రజతోత్సవసభకు చిత్ర నిర్మాత మధుసూదనరావు, దర్శకుడు ఆదుర్తి సుబ్బారావు నటులు నాగేశ్వరరావు శోభన్‌బాబు గుమ్మడి, పద్మనాభం, చలం, భానుప్రకాశ్, నటీమణులు జమున, గీతాంజలి, సూర్యకాంతం, విజయనిర్మల, ఛాయ, గాయక దర్శకుడు నెల్లిరాజ్, సంగీత దర్శకుడు ఎస్. రాజేశ్వరరావు, కవులు కొసరాజు, దాశరథి, నారాయణరెడ్డి, ఎడిటర్ కృష్ణ, కళాదర్శకుడు సుబ్బారావు, మేకప్ చౌదరి, నేపథ్య గాయకులు ఘంటసాల, సుశీల, మోహన్‌రాజు ఇతర ప్రొడ్యూసర్లు, దర్శకులు తదితరులు హాజరైనారు.

సుప్రసిద్ధ హిందీ చలనచిత్ర నటుడు రాజేంద్రకుమార్ నిర్మాతల తరపున డిస్ట్రిబ్యూటర్లకు, దర్శకులకు కళాకారులకు, సాంకేతిక నిపుణులకు బహుమతులు అందజేశారు. డిస్ట్రిబ్యూటర్ తరపున ప్రదర్శకుల తరపున నిర్మాతకు కూడా బహుమతులు అందజేశారు.

ఈ సందర్భంలో డిస్ట్రిబ్యూటర్లతరపున నిర్మాతకు, కళాకారులకు, సాంకేతిక నిపుణులకు సన్మానపత్రాలుకూడా సమర్పించారు.

రాజేంద్రకుమార్ సూచన

తర్వాత మాట్లాడుతూ రాజేంద్రకుమార్ ప్రజాదరణ పొంది విజయవంతమైన చిత్రమే మంచిచిత్రమనిఅన్నారు. ఏదేని చిత్రాన్ని చూడటానికి ప్రజలు నిరాకరించినప్పుడు అది మంచి చిత్రం కాజాలదని అన్నారు. "పూలరంగడు"ను తాను మద్రాసులో చూచానని ఇందులో ప్రేమ, అభిమానం భావావేశం అన్నీ ఉన్నాయని. తమకు చాలా నచ్చినదని. సమాజంలోని చెడును చూపారని అన్నారు.

భాషా సమస్య గురించి ప్రస్తావిస్తూ నేను మాకు భాష ప్రధానంకాదని. భావంతో నిమిత్తం లేకుండా భావాన్ని అందజేయ గల్గడం ముఖ్యమనిఅన్నారు మనం మన జీవితాలమకూడా అలాగే ఎదుకు మలచుకోగూడదు. మన సంప్రదాయ స్థితి రీతినియమాలు, చరిత్ర, మత విశ్వాసాలు దేశమంతటా ఒకే విధంగా ఉన్నాయని ఆయన గుర్తుచేశారు ప్రజలు వారుదేశాన్ని పాలిస్తున్న రోజులలో మన దేశం ఈనాటికంటె పెద్దది. అయినా అదరం నమైక్యంగా నిలబడి పోరాడి స్వాతంత్ర్యం సంపాదించాము. అప్పుడు ప్రత్యేకాలు లేవు మరి నేడు అలా ఎందుకు ఉండలేము. ఈభాషా వివాదం దేనికి? జాతీయసమైక్యతా సాధనకుగాను ఉత్తరాది నలుదిక్కులు దక్షిణాది భాషా చిత్రాలలో అప్పుడప్పుడు చిన్నచిన్న పాత్రలు ధరించడం అవసరమని అంటూ తాము తెలుగు చిత్రాలలో చిన్నపాత్ర ధరించడానికి సిద్ధంగా ఉన్నానని అన్నారు. మన దేశంలోనే ప్రాంతానికి ప్రాంతానికి మధ్య ప్రయాణాలు చేయడానికి వీసాలు, పాస్‌పోర్టులు, "పి" ఫారాలు అవసరమయ్యే పరిస్థితి రాకుండా చూడటం ప్రజలు పాలకుల బాధ్యత అని ఆయన హెచ్చరించారు.

అక్కినేని నాగేశ్వరరావు మాట్లాడుతూ "పూలరంగడు" తెలుగు చలనచిత్ర చరిత్రలో ముఖ్యంగా సాంఘిక చిత్రాలలో ఒక సుఖమైన చిత్రంగా ప్రజలు ఆదరించి 11 కేంద్రాలలో శతదినోత్సవం జరుపుకోడానికి తోడ్పడినందుకు కృతజ్ఞతలు ప్రకటించారు. ఇక ముందుకూడా తాను నటనద్వారా ప్రజలకు నన్నిహితంగావస్తూ వారిని ఆనందపరచడానికి కృషి చేయగలనని అన్నారు

నటి జ

కచ్ అవార్డును అమలు జరిపే యత్నాల నిరోధం ఆవశ్యకత

జాతీయ వాదులందరికీ బాలరాజ్ మధోక్ విజ్ఞప్తి

న్యూఢిల్లి, మార్చి 3 (యుఎన్ఐ)

కచ్ అవార్డు విషయంలో ప్రజాభిప్రాయాన్ని సత్వరమే పరవడంలో విఫలమైతే శ్రీమతి ఇందిరాగాంధీ ప్రభుత్వం పై దొంగదెబ్బగా ఉత్తరి చేయడానికి తగిన పరిస్థితులను దేశంలో కల్పించవలసిందిగా దేశభక్తియుతులైన శక్తులకు జనసంఘం నాయకుడు శ్రీ బాలరాజ్ మధోక్ పిలుపునిచ్చారు. శ్రీ చామోదర్ పాయ్ రెగులూరు నగర లయన్స్ క్లబ్‌లో పత్రికలవారుగా ఉన్నారు.

ఆయన వయస్సు 64 సంవత్సరాలు. శ్రీ పాయ్ 34 సంవత్సరాలుగా బ్యాంకింగ్ వ్యాపారాన్ని కొనసాగిస్తున్నారు ఆయన తన వ్యాపారాన్ని చూచుకొంటూనే లయన్స్ క్లబ్ కార్యకలాపాలలో పాల్గొంటున్నారు ఆయనకు పెక్కు సాంఘిక విద్యావిషయిక సంస్థలతో సన్నిహిత సంబంధాలు ఉన్నవి ఆయన కొంత కాలం మంగళూరు మున్సిపల్ కౌన్సిలర్‌గా వ్యవహరించారు. మధ్య ప్రాచ్య మార్పు యూరప్ దేశాలలో పర్యటించారాయన.

జాతీయ పరిణామాలపై స్పందిస్తూ శ్రీ మధోక్ ఇలా అన్నారు. కచ్ అవార్డు విషయంలో ప్రజాభిప్రాయాన్ని సత్వరమే పరవడంలో విఫలమైతే శ్రీమతి ఇందిరాగాంధీ ప్రభుత్వం పై దొంగదెబ్బగా ఉత్తరి చేయడానికి తగిన పరిస్థితులను దేశంలో కల్పించవలసిందిగా దేశభక్తియుతులైన శక్తులకు జనసంఘం నాయకుడు శ్రీ బాలరాజ్ మధోక్ పిలుపునిచ్చారు.

అంతర్జాతీయ టిబ్యునల్ తీర్పు మేరకే నిర్ణయంగా వెలువడిన అవార్డును అమలు జరపడానికి సన్నాహాలు జరుగుతున్నట్లు వార్తలు వెలువడుచున్నాయి. ఈ విషయంలో ప్రభుత్వం ఎటువంటి నిర్ణయం తీసుకున్నప్పటికీ అది జాతీయ ప్రయోజనాలకు విరుద్ధమైనదిగా ఉన్నట్లయితే ప్రజలు దానికి విదేశీ పాలకులు విధించిన నిర్బంధ విద్యావిధానాన్ని ఎదుర్కొన్నట్లు ఎదుర్కొనవలసి వస్తుందని శ్రీ మధోక్ హెచ్చరించారు.

కచ్‌ని స్వాధీనం చేయడంపట్ల విరవనగా తమ్ముపోర్టి జరుపుతున్న నిరసన దీక్షలలో ప్రసంగిస్తూ చిత్రకళకు లోనైన, బలహీనమైన ప్రభుత్వాయత్నం జాతీయ సమైక్యత సవాలును ఎదుర్కొనజాలదనీ కచ్ అవార్డుపట్ల వారి వైఖరి దానికి నిదర్శనమనీ ఆయన అన్నారు.

ప్రజాస్వామ్యాన్ని గౌరవించడంలో శ్రీమతి ఇందిరాగాంధీ విఫలమయ్యే పక్షంలో ఆమె నాయకత్వానున్న ప్రభుత్వం అధికారం నుండి పెదొలగక తప్పని పరిస్థితులను దేశభక్తియుతులైన జాతి సమాజులు కల్పించాలని ఆయన అన్నారు.

"వారందరూ సమైక్యమై దేశానికి దృఢమైన ప్రభుత్వాన్ని సమకూర్చవలసిన పక్షంలో దరిత్రకారులు చెప్పుటకి తుమించలేరు" అని ఆయన అన్నారు.

తప్పుచేయడం మానవసహజం అనే అదేపనిగా చేయడం కాంగ్రెస్ జాతుల ప్రత్యేకత అని ఢిల్లి రాష్ట్ర జనసంఘ అధ్యక్షుడు శ్రీ మహావీర్ అదేపనిగా ప్రసంగిస్తూ అన్నారు.

కాశ్మీర్ లాని బర్మా లేక హోచ్ మిన్ లాని లేక కమ్ భూభాగమేనని కాంగ్రెస్ నాయకుల వితండవాదనలవల్ల దేశమంతా లోల్పోయామని ఆయన అన్నారు.

కచ్ ఒప్పందాన్ని అమలు జరుపుతామని లోగడ ఇచ్చిన హామీలను పాటించాలని ప్రధాని ఇందిరాగాంధీ. ఉపన్యాసాని మొర్రార్జి దేశాయ్ వేడుకొంటున్నారు. అయితే మనం కోల్పోయిన భూభాగాలను తిరిగి కాజేసుకొనుని ప్రభుత్వ నాయకులు ఇంతకాలం ఇచ్చిన హామీలేమైనాయని ఆయన ప్రశ్నించారు.

కచ్ ఒప్పందం అమలు జరిపే

పబ్లిక్ ఇన్వెస్టుమెంట్ ట్రస్టు ఏర్పాటుపట్ల పార్టీనాయకుల హర్షం

హైదరాబాద్, మార్చి 3

దేశంలోని మైనారిటివర్గాలు, వెనుకబడిన వర్గాలవారి కనీస హక్కుల రక్షణకు జాతీ ప్రయోజనాల పాదనకుగ్రహి చేయడమే లక్ష్యంగా పెట్టుకొన్న పబ్లిక్ ఇన్వెస్టుమెంట్ ట్రస్టు ఏర్పాటుకావడంపట్ల నగరంలోని పార్టీవర్గాల నాయకులు హర్షాన్ని ప్రకటించారు. వారు తమ వివరణలో పేర్కొన్నదల చేసిన ఒక ప్రకటనలో పబ్లిక్ ఇన్వెస్టుమెంట్ ట్రస్టు సంస్థలన్నవి, ఆశయాలను ప్రస్తావించి మతి పాలన వ్యవస్థ జాతీయ సమైక్యత ప్రజాస్వామ్య సోషలిజమ్‌ల పరిపుష్టికు కృషి చేయాడమే తమ సంస్థ ధ్యేయమని అన్నారు పబ్లిక్ ఇన్వెస్టుమెంట్ ట్రస్టుసంస్థ చేయుకృషికి ఇతోధిక సహాయ సహకారములను అందచేయవలసిందని పార్టీలకు వారు విజ్ఞప్తి చేసారు.

ఈ సంయుక్త ప్రకటనపై ఈ క్రింది నాయకులు సంతకాలు చేసారు.

వౌపీరి యస్ రెడ్డి, కాయ్ లాడు. కె.సి.విద్యాసాగర్, ప్రిన్సిపాల్ కిందరాబాదు కస్టమ్ ఇంజనియరింగ్ కాలేజి మెహబూబ్ హుసేన్ ఖాన్, డి.ఆర్. టూర్కి, ఎ.కె.శాస్త్రి, డి.కె.సి. ముక్తి.

రాష్ట్రపతి హెచ్చరిక

(1 వ పేజీ తరువాయి)

తమానికి విదర్శపడుచు అన్నారు.

గాంధీజీ చరకాతత్త్వమును పెంపొందించడానికి కారణం పేదలకు తినడానికి పనిని కల్పించాలన్న లక్ష్యమేనని వివరిస్తూ, చరకా ఉద్యమం, ఇతర గ్రామీణ పరిశ్రమలు అదునిక భారీ మిలుతో పోటీకి నిలువలేవని రాష్ట్రపతి అన్నారు.

ఆ గడంలో పరిమితంగా ఉన్న దేశాలలో పారిశ్రామిక భారీ పరిశ్రమల ద్వారా పత్తిలక్షలు చేకూరుతాయి కాని అత్యధికంగా జనాభా కలిగిన భారతదేశంవంటి దేశాలలో భారీ పరిశ్రమలవల్ల తీవ్రమైన నిరుద్యోగ సమస్య ఏర్పడుతుందని డాక్టర్ హుసేన్ చెప్పారు.

భారతదేశంలో నిరుద్యోగసమస్యను నిర్మూలించడం ఎనలేని కర్తవ్యం. గ్రామీణ పరిశ్రమల ద్వారా మాత్రమే అది సాధ్యం కాగలదు. నిరుద్యోగ సమస్యను నిర్మూలించక పోయినట్లయితే అతి తీవ్రమైన పరిణామాలను ఎదుర్కొనవలసి వస్తుంది అని రాష్ట్రపతి హెచ్చరించారు.

ప్రస్తుత విద్యావిధానంవల్ల యువజనులలో హోదాతనం పెరిగి ఉద్యోగాలకై కాంగ్రెసియనడం అరికట్టబడుతున్నదనిపిస్తున్నదనీ గాంధీజీ హామీ ఇచ్చిన విద్యావిధానాన్ని అమలు పరచినట్లయితే ఈనాడు మనం ఎదుర్కొంటున్న పెక్కు సమస్యలు పరిష్కారమై పోగలవని డాక్టర్ హుసేన్ చెప్పారు

రాష్ట్రపతి ఆ తరువాత రైలులో ఇక్కడకు విచ్చేసినపుడు హరియాణా గవర్నర్ శ్రీ బి ఎన్ చక్రవర్తి, అధికారులు ప్రముఖులు ఆయనకు మనస్వాగతంచెప్పారు రాజ్ నివాస వద్ద నుండి భారీ ఆశ్రమం చేరుకొనేలోగా రెండు మైళ్ళ దారిపొడవునా జనతలాదిపురుషులు, స్త్రీలు, పిల్లలు కారులుతీరి నిలువి రాష్ట్రపతికి స్వాగతం చెప్పారు

ఇక్కడ కార్యక్రమం పూర్తయిన తర్వాత డాక్టర్ హుసేన్ ప్రత్యేక రైలులో ఢిల్లికి వెళ్ళారు.

లయన్స్ క్లబ్ల డిస్ట్రిక్ గవర్నర్‌గా దామోదర పాయ్ ఎన్నిక

(ఆంధ్రభూమి ప్రతినిధి)

హైదరాబాద్ మార్చి 3

కెనరా బ్యాంక్ వైస్ ప్రెసిడెంట్ శ్రీ ఎ దామోదర పాయ్ లయన్స్ ఇంటర్నేషనల్ డిస్ట్రిక్టు (804 లయన్ 2 గవర్నర్‌గా పేడ ఇక్కడ ఎన్నికైనారు

నిన్నటిను డి ఇక్కడ జరుగుచున్న లయన్స్ ఇంటర్నేషనల్ డిస్ట్రిక్టు ద్వితీయ వార్షిక సమావేశ పేడుపూర్తి అయినది

శ్రీ దామోదర్ పాయ్ రెగులూరు నగర లయన్స్ క్లబ్‌లో సభ్యులుగా ఉన్నారు.

ఆయన వయస్సు 64 సంవత్సరాలు. శ్రీ పాయ్ 34 సంవత్సరాలుగా బ్యాంకింగ్ వ్యాపారాన్ని కొనసాగిస్తున్నారు ఆయన తన వ్యాపారాన్ని చూచుకొంటూనే లయన్స్ కార్యకలాపాలలో పాల్గొంటున్నారు ఆయనకు పెక్కు సాంఘిక విద్యావిషయిక సంస్థలతో సన్నిహిత సంబంధాలు ఉన్నవి ఆయన కొంత కాలం మంగళూరు మున్సిపల్ కౌన్సిలర్‌గా వ్యవహరించారు. మధ్య ప్రాచ్య మార్పు యూరప్ దేశాలలో పర్యటించారాయన.

రాష్ట్రపతి అతిథులు

న్యూఢిల్లి, మార్చి 3 (పిటిఐ)

ప్రభుత్వరంగ సంస్థలపై వస్తున్న విమర్శలు కొన్నింటిలో నిజం లేకపోలేదని ఉక్కు పరిశ్రమ గనులశాఖ మంత్రి శ్రీ నెహ్రూ రెడ్డి పేడక్కడ అన్నారు.

అభివృద్ధి కార్యకలాపాల నిర్వహణాధికారులు శీఘ్ర తరగతుల ముగింపు సందర్భంగా ప్రసంగిస్తూ ఆయన పై విధంగా అన్నారు.

విమర్శలో కొంత అనుచితం అపోహలవల్ల పేరితంకావచ్చునాని. మొత్తం మీద ప్రభుత్వరంగ సంస్థలలో అధిక భాగంనుండి ఆశించిన ఫలితాలు లేకపోవడం లేదని చెప్పవచ్చు అని ఆయన అన్నారు.

పెక్కు సందర్భాలలో ఈ పరిస్థితికి దేవందివ నిర్వహణలోని లోపాలే కారణం అనీ. నిర్వహణాధికారులు ఉత్పత్తి వ్యయాన్ని దృష్టిలో ఉంచుకొని మెలగితే పరిస్థితి మెరుగు పరచవచ్చునని ఆయన అన్నారు

ప్రభుత్వరంగ సంస్థలలోని నిర్ణయాధికార స్థాయి మరువ్యంగా వినియోగించుకోకపోవడం విచారకరమని ఆయన అన్నారు.

దళితజాతుల సంఘం పంజగుట్టశాఖ ఎన్నికలు

హైదరాబాద్, మార్చి 3

హైదరాబాద్ దళితజాతుల సంఘం పంజగుట్టశాఖ నూతన కార్యవర్గానికి ఈ క్రిందివారు ఎన్నికైనారు. అధ్యక్షుడు ఉపాధ్యాయులు శ్రీ పై. లక్ష్మయ్య శ్రీ కె రామస్వామి. కార్యదర్శి శ్రీ టి. రామచందర్ సహాయ కార్యదర్శి శ్రీ యస్. కాలయ్య. కోశాధికారి. శ్రీ టి. నరసిం హా.

నగరపౌరులకు పాలసరఫరా తగ్గింపు

డెయిరీఫారం అధికారి ప్రకటన

హైదరాబాదు. మార్చి 3

నగరపౌరులకు సరఫరా చేస్తున్న పాలకొలతను తగ్గిస్తున్నట్టు పాలనిర్వహణ కేంద్ర డెయిరీఫారం వెల్లడించింది తెలుపుతున్నారు.

విజయవాడ ప్రాంతంలోని రైతులకు అకస్మాత్తుగా వ్యాధి సోకిన కారణాన అక్కడినుండి సరఫరా అవుతున్న పాలు తగ్గిపోయినందున పై చర్య కైకొనవలసి వచ్చిందన్నారు.

మరమగ్గాల సమస్యపై మంత్రుల భిన్నాభిప్రాయాలు

చేనేత వారోత్సవాల సభలో ప్రసంగాలు

హైదరాబాద్, మార్చి 3 (పి. టి ఐ)

చేనేత పరిశ్రమలో పనిచేస్తున్న కార్మికులు ఎదుర్కొంటున్న సమస్యలపై ఇరువురు రాష్ట్ర మంత్రులు నేడు పరస్పర విరుద్ధమైన అభిప్రాయాలు ప్రకటించారు.

చేనేత పాహా పాలు లోత్సవం సందర్భంగా నగరంలో ఏర్పాటైన సభలో రాష్ట్ర కార్మికశాఖ మంత్రి శ్రీ కొండా లక్ష్మణ్ ప్రసంగిస్తూ చేనేత పరిశ్రమలో పనిచేస్తున్న కార్మికులు ప్రవేశపెట్టడం వారి శ్రమను అలుపు పెట్టుబడిదారులు ఈ రంగంలో పనిచేసి సంపన్నులవుతున్నారని ప్రవేశపెట్టడంవల్ల పరిశ్రమలు అభివృద్ధి చెందుతుందని చేనేతకార్మికులను నిరుద్యోగానికి బలిచేసే క్రమం దాగున్నదని పేర్కొన్నారు

పవర్ మగ్గాలు ప్రవేశపెట్టడంవల్ల పరిశ్రమ అభివృద్ధి చెందుతుందని చేనేత కార్మికులకు లాభకరంగా ఉంటుందని రాష్ట్ర పరిశ్రమల శాఖ మంత్రి శ్రీ బి రుగుమార్ ఇదేసభలో ప్రకటించారు

కంప్యూటర్లు రంగరంగ యంత్రాలు ప్రవేశపెట్టి శరవేగంతో అభివృద్ధి పొందిస్తున్న ఈకాలంలో చేనేతపరిశ్రమలో అడుగుపెట్టడానికి సిద్ధపడుట నిష్ప్రయోజనమని మిచ్చివారిని ప్రస్తావించారు

ప్రస్తుత ఆర్థికశాఖ మంత్రి శ్రీ కె.వి. జానారెడ్డి కూడా ప్రసంగించారు.

కమ్యూనిస్టేతర పార్టీలు కాంగ్రెస్‌తో కలవాలని పి.సి.సేన్ విజ్ఞప్తి

కలకత్తా మార్చి 3 యుఎన్ఐ

పశ్చిమబంగ్లా పరిరక్షణకై కమ్యూనిస్టేతర పార్టీలు కాంగ్రెస్‌లో విలీనం కావాలని బెంగాల్ మాజీముఖ్యమంత్రి శ్రీ పి.సి. సేన్ పేడక్కడ విజ్ఞప్తిచేశారు

ఈపార్టీ కాంగ్రెసులో విలీనం కాకపోయినా పరవాలేదు కాని ప్రజాస్వామ్యంపై విశ్వాసంకలవారుగా వారంతా పనిచేసి లక్ష్యసంఘటనను పర్యాటు చేయుటలో పాలుపంచుకోవాలని అయన సూచించారు.

అస్థిరమైన సంకీర్ణాలలో గత సంవత్సరాలలో బెంగాల్‌కు కలిగిన అనుభవాలనుని అయన అన్నారు

రాష్ట్రంలో సుస్థిర ప్రభుత్వం నెలకొనివుండగా ప్రజలు భవిష్యత్తులో జరిగే ఎన్నికలలో పోటీచేయగలరని అయన ఆశాభావం ప్రకటించారు.

నిజామ్‌గా ముకర్రమ్‌జా నియామకాన్ని కోర్టులో సవాల్ చేయడానికి బెరార్ యువరాజు నిర్ణయం

(ఆంధ్రభూమి ప్రతినిధి)

హైదరాబాద్, మార్చి 3

హైదరాబాద్ నిజామ్‌గా ప్రిన్స్ ముకర్రమ్‌జా ప్రకటించిన తేల్చి పేరదని సవాల్ చేస్తూ కోర్టులో దావా వేయనున్నట్లు తన తండ్రి ప్రిన్స్ అజంజా నిర్ణయించుకున్నారు.

నవ నిజామ్ మీర్ ఉస్మాన్ అలీఖాన్ జ్యేష్ఠ పుత్రుడగు బెరార్ యువరాజు ప్రిన్స్ అజంజా చేడు ఇక్కడ పత్రికా విలేకరులకు తన నిర్ణయం తెలియ జేశారు

"అయితే నన్నుయిలా నిజామ్‌గా నియమించాలి లేదా బానిసత్వమ్నుడినైనా నిజామ్‌గా నియమించాలి" అని ప్రిన్స్ అజంజా పత్రికలవారి

కేంద్ర ప్రభుత్వం ఉత్తర్వుల్ల రాజకీయ పక్షాలు రాజ్యాంగపరమైన కట్టుబాట్లవల్ల పూర్వ నిజామ్ తన వారసుని గా ప్రిన్స్ ముకర్రమ్‌జాను నియమించారు

ఈనియామకం చెల్లదనినిన్ను నిజామ్ అటు కేంద్రప్రభుత్వానికి ఇటు ప్రభుత్వానికి తెలియజేసి నిజామ్ నియామకాన్ని ప్రశ్నించి పిటిషన్లు సమర్పించి వున్నవనీ అయితే ఈ నిర్ణయం తుదినిర్ణయమనీ సుప్రీంకోర్టు నిలువలేదని సమాధానమిచ్చివారని ప్రిన్స్ అజమ్‌జా చెప్పారు

ప్రిన్స్ అజమ్‌జా తన తండ్రి నవ నిజామ్ మీర్ ఉస్మాన్ అలీఖాన్ 1965 సంవత్సరంలో పే వారసునిగా నియమించి యువరాజుగా పట్టాభిషేకం చేసారని ప్రకటన లో యువరాజుకు చెల్లుయవలాన అనికిరుగునిచ్చినచో ఇక్కడ తన కు బెరారుయువరాజు" అనే విధంగా అనాడు ఎదానం సమాధానం చెప్పారు

నిజామ్ స్మృతి పరిపాలనా కాలక్రమంలో పాటిస్తున్న సాంప్రదాయ పరిపాలనా కూడా తనకే నిజామ్‌గా నియమించాలని కాని తనకు ముందుని నిజాముగా నియమించడానికి వీలులేదని అజమ్‌జా అన్నారు

నిజామ్‌కు వారసునిగా పట్టాభిషిక్తులైన వారినే బెరార్ యువరాజు అని వ్యవహరిస్తారుగానీ ఒకరు వారసులుగా పరిగణించు బెరార్ యువరాజులుగా వ్యవహరించడానికి వీలు లేదని కేంద్ర ప్రభుత్వం ఇప్పటికి తనను బెరార్ యువరాజు అని సంబోధిస్తూ ఉత్తరాలు వ్రాస్తున్నదని అయన చెప్పారు.

స్వర్గీయ నిజామ్ ఉస్మాన్ తన సోదరి దాఖలుచేసిన కేసులో హైకోర్టు ఆమెకు అనుకూలంగా తీర్పు చెప్పడంతో తాత్కాలికంగా తనపక్షాన్ని సాధించుకొనడానికై కోర్టుకు వెళ్ళాలని నిర్ణయించుకున్నానని ఆయన జాతికి చెప్పారు

తన తండ్రి ప్రిన్స్ అజంజా నిజామ్‌గా నియామకాన్ని కోర్టులో సవాల్ చేయడానికి తన తండ్రి ప్రిన్స్ అజంజా నిజామ్‌గా నియామకాన్ని కోర్టులో సవాల్ చేయడానికి తన తండ్రి ప్రిన్స్ అజంజా నిర్ణయించుకున్నారని ఆయన జాతికి చెప్పారు

మార్నింగ్ షో
(4, 5, 6, 7 తారీఖులలో)
ఉదయం 11-00 గం॥

మర్మయోగి

(తెలుగు)

తా॥ యన్. టి. రామారావు, కాంతారావు, గుమ్మడి, కృష్ణకుమారి, లీలావతి వగైరా.

రాజేశ్వర్ - సికింద్రాబాద్

మార్నింగ్ షో
(మార్చి 4, 5, 6, 7 తారీఖులు)
ఉదయం 11-00 గం॥

గుణసుందరి

(తెలుగు)

తా॥ శివరావు, శ్రీరంజని వగైరా

కమల్

(హైద్రాబాద్)

సర్వాంగసుందరం
గొప్ప హాస్యభరిత చిత్రం నేడే

యన్.యస్. పిక్చర్స్

అనుభవించు రాజా అనుభవించు!

వినోదాన్ని గ్యారంటీ చెయ్యగల తెలుగు చిత్రం!

అలంకార్ - సికింద్రాబాద్ సరోజ్ - వరంగల్

3 ఆటలు: 2-30, 6-30, 9-30

— పబ్లిసిటీ

జయప్రదమైన 10వ సంయుక్త వారం

పద్మశ్రీ యన్. టి. రామారావు నటించిన

"వినోదమే ప్రధానమైన అపూర్వ హాస్యమయ చిత్రం"

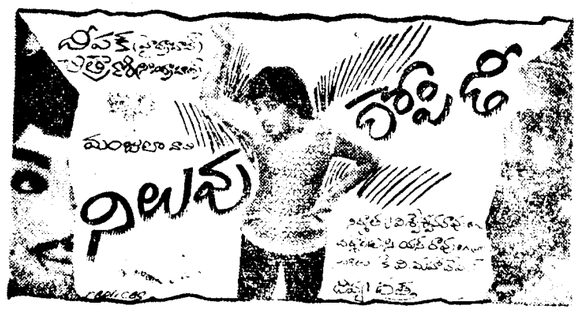

దీప - హైదరాబాద్

రోజూ 3 ఆటలు: 2-30, 6-00, 9-30

నేడే చూడండి! నేడే చూడండి!

130 నిమిషాలు వినోదమిచ్చే అత్యుత్తమ చిత్రం

సుమలోక్ ముఖర్జీప్

షేర్ గిర్ ఈస్ట్ మన్ కలర్

జాయ్ ముఖర్జీ, ఐ. ఎస్. జోహార్, నజీర్ హుసేన్, కొత్తనటి ఊర్వశి దత్.

జమరుద్ హైదరాబాద్ రోజూ 3 ఆటలు: 2-30, 6-30, 9-30

ప్రకాశ్ హైదరాబాద్ ప్యారడైజ్ సికింద్రాబాద్ రోజూ 3 ఆటలు: 3-15, 6-15, 9-30

ధనలక్ష్మి పిక్చర్స్ రిలీజ్

4వ సంయుక్త వారం

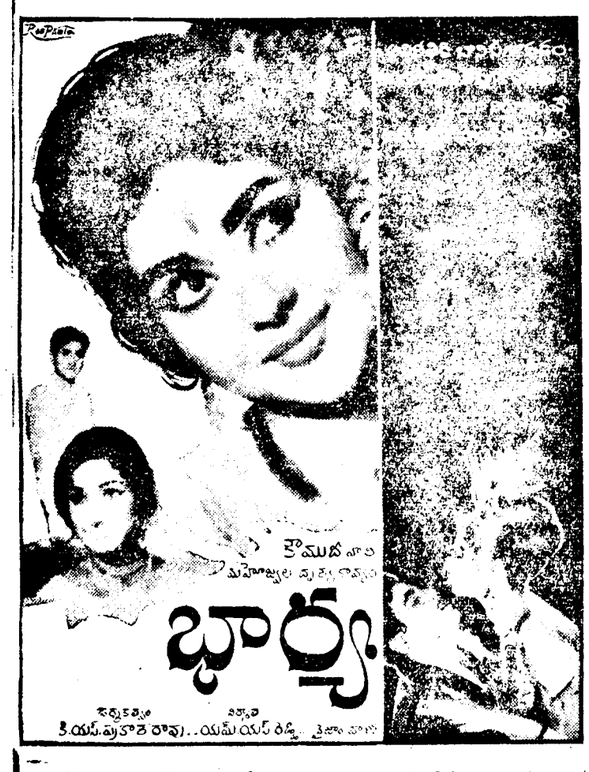

సాగర్ - హైదరాబాద్ చిత్రాంజ - సికింద్రాబాద్

రోజూ 3 ఆటలు: 2-30, 6-15, 9-30

లక్ష్మి వరంగల్ శ్రీనివాసమహల్ - ఖమ్మంమెట్

— పబ్లిసిటీ

Printed by K. K. Lallabhiram & Co. for the Proprietors of the Deccan Chronicle Press, 56 Sarojini Devi Road Secunderabad. Managing Publisher K. K. Nandagopal L.M.A.K. Editor: Gora Sastry

ఇథియోపియా నౌకా దళాధిపతి రాక

న్యూఢిల్లీ, మార్చి 3 (యు.ఎన్.ఐ)

ఇథియోపియా నౌకా దళం అధిపతి కమడోర్ అలెగ్జాండర్ దేస్తా రేపు ఇక్కడికి వస్తున్నారు.

భారత నౌకాదళం అతిథిగా అయన పర్యటనకు వస్తున్నారు.

ఏజంటు కావలెను

వెలకు రు: 175/- మరియు రు:300/- వరకు మనియు కమిషన్ పైన తమ నిరామ కమయులో కూడా ప్రత్యామ్నాయగా చిన: బ్యూటీ ఎయిడ్స్, పౌడర్ టెన్ పెన్సు వాచ్ స్టాంపులు మొదలగు 60 రకాల వస్తువుల అమ్మి పంపాదించ డి ఉచిత విలువగల నమూనాకు అడగండి

WILLIAM FRANK & CO (INDIA), P.B. 1088 (ABS), DELHI-6.

టి వోలి
నేడే చూడండి!

The World's Immortal Adventure!

BEAU GESTE

TECHNICOLOR

A UNIVERSAL PICTURE

RAHAT MAHAL

FILMWAYS presents

MELINA MERCOURI | PETER USTINOV | MAXIMILIAN SCHELL

Topkapi (where the jewels are!)

COLOR UNITED ARTISTS

ఫోన్: 82647

నేడే చూడండి!

(పయోజనులకు మాత్రమే)

రోజూ 3 ఆటలు:

3-30, 6-30, 9-30

నేడే చూడండి!

సుభాష్ - మసీరాబాద్

ఆటలు: 2-30, 6-00, 9-30

నేడే చూడండి!

బసంత్ - హైదరాబాద్

రాజేశ్వర్ - సికిందరాబాద్

రోజూ 3 ఆటలు

2-30, 6-00, 9-30

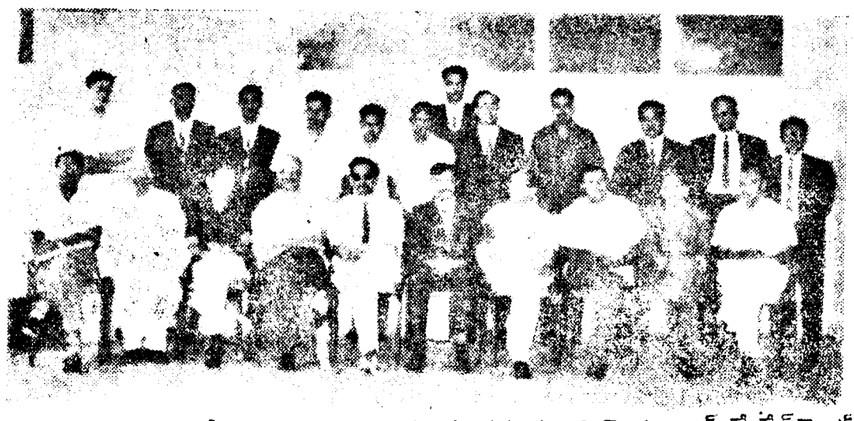

కొనుగోలు సుక్రమబద్ధం చేయడంద్వారా ఖర్చులను తగ్గించడం గురించి హైదరాబాద్ మేనేజ్ మెంట్ అసోసియేషన్ నిర్వహించిన గోష్ఠిలో పాల్గొన్న 25 మంది ఉన్నతోద్యోగుల బృందం.

—ఫోటో: లిబర్టీ స్టుడియో

సంవత్సరాంతంలోగా రాష్ట్రాల ప్రణాళికల ముసాయిదాలు సిద్ధం

న్యూఢిల్లీ, మార్చి 3 (యు.ఎన్.ఐ) 1969-74 పంచవత్సర కాల మధ్యకాలానికి సంబంధించిన రాష్ట్రాల కాలు గల పంచవర్ష ప్రణాళిక చిత్తు ప్రతి వర్కింగ్ పేపర్లు వెలాఖరు నాటికి సిద్ధం కావచ్చు.

ప్లానింగ్ కమిషన్ కాలాన్ని నిర్వేదికలోని సూచనల ప్రకారం అవసరమైన మార్పులు చేర్పులు చేసి రాష్ట్రాల కాలుగల ప్రణాళికలను ఈ పంచవత్సరాంతంలోగా పంపటిస్తారు.

రాష్ట్రాల ప్లానింగ్ సెక్రటరీలు ఇటీవల ఇక్కడ డిప్యూటీ చైర్మన్ ప్రొఫెసర్ డి.ఆర్. గాడ్గిల్ అధ్యక్షతన సమావేశమై పైనిర్ణయాన్ని గైకొన్నారు.

ఏప్రిల్, జూన్ నెలల మధ్య ప్రణాళికకు సంబంధించిన సమాచార సేకరణ ప్రాధాన్యక్రమ నిర్ణయం పూర్తికావాలని భావిస్తున్నారు.

ఆర్థిక వనరుల విషయంలో, కాలుగల ప్లానింగ్ కమిషన్ నిపుణులు తెలిసిన తర్వాతనే వాస్తవమైన పరిస్థితి విదితం కాగలదని అనుకుంటున్నారు.

"మిస్ ఫెమినా"గా సినీ నటి పూనమ్

న్యూఢిల్లీ మార్చి 3 (యు. యన్. ఐ) ఈ సంవత్సరానికి "మిస్ ఫెమినా"గా బొంబాయికి చెందిన 18 సంవత్సరాల సినీనటి కుమారి పూనమ్‌ను ఎంపిక చేసారు.

ఫెమినా పత్రిక వారు హెల్త్ కర్టిస్ కంపెనీవారు సంయుక్తంగా నిర్వహించిన ఈ పోటీలో 18 సంవత్సరాల మీరానట రాజవంశ ద్వితీయస్థానం 20 వళ్ళ బాయిలియూకు తృతీయస్థానం లభించినది.

భూమికి సమీపంలోని రోదసీ సమాచార సేకరణకు కేంద్రం

మాస్కో, మార్చి 3 (రాయిటర్)

భూమికి సమీపంలోని రోదసిని గురించిన సమాచారం సేకరించే నిమిత్తం సకల పరికరాలతో సోవియట్ యూనియన్ నిన్న అంతరిక్షంలో కి ఒక కేంద్రాన్ని ప్రయోగించింది.

"కాస్మోస్-4" అనే ఆ కేంద్రం తనకు కావలసిన సమాచారం సేకరిస్తుంది.

ఆ కేంద్రాన్ని ముందు ఒక ఉపగ్రహంతో అమర్చి అంతరిక్షంలో ప్రయోగించారు. ఆ తరువాత ఉపగ్రహం నుండి వేరుచేసి నిర్దిష్ట కక్ష్యలో ఆ కేంద్రాన్ని ప్రవేశపెట్టినట్లు టాస్ తెలిపింది.

సుబ్రహ్మణ్యం ఆరోపణలకు సమాధానం

న్యూఢిల్లీ, మార్చి 3 (యు.ఎన్.ఐ) కేంద్ర మాజీ మంత్రి, తమిళనాడు కాంగ్రెస్ అధ్యక్షులు శ్రీ సుబ్రహ్మణ్యం మరి డి.ఎం.కె. ప్రభుత్వంపై చేసిన ఆరోపణలకు సమాధానం చెబుతూ పార్లమెంట్‌లోని స్వతంత్ర పార్టీ సభ్యులు శ్రీ మరిస్వామి నేడు పత్రికా ప్రకటన జారీచేసారు.

మద్రాస్‌లో భాషా ఆందోళనల వెనుక కాంగ్రెస్ హస్తం ఉన్న విషయం శ్రీ సుబ్రహ్మణ్యానికి బాగా తెలుసు. తెలిసి కూడా యీ విధంగా మద్రాస్ ప్రభుత్వాన్ని దుయ్యబట్టడం తమ నేరాన్ని కప్పిపుచ్చుకోవడానికై ఎదుటి వారిని వేలెత్తి చూపడమేనని శ్రీ మరిస్వామి తన ప్రకటనలో పేర్కొన్నారు.

మద్రాస్ ప్రభుత్వానికి కేంద్ర ప్రభుత్వానికి మధ్య సత్సంబంధాలు నడవగా మాన వర్షాదిన సమయంలో తన పలుకుబడి తగ్గి పోగలదే మోనని భీతితో శ్రీ సుబ్రహ్మణ్యం ఢిల్లీలో యీ విధమైన ఆరోపణలు సాగిస్తున్నారని కూడా శ్రీ స్వామి అన్నారు.

ఉత్తరవియత్నామ్‌పై దండయాత్రకు సైగాన్ వర్గాల ఉబలాటం

హాంకాంగ్, మార్చి 3 (ఎ.పి)

ఉత్తరవియత్నామ్‌పై దండయాత్ర వెంటనే జరపాలని దక్షిణ వియత్నామ్ సైనికశాఖకు చెందిన పత్రిక సంపాదకీయంలో సూచించింది.

ఉత్తరవియత్నామ్‌లో రెడ్ నదీ డెల్టా ఆనకట్టలతో పహారాతటా బాంబు దాడులు ఉధృతం చేయాలని పత్రిక దళాలను అక్కడ దింపాలని, ఆ పత్రిక సూచించింది.

దక్షిణవియత్నామ్ అధ్యక్షుడు థియాను లతోసహా సైనిక నాయకులందరి అభిప్రాయం కూడా అదేనని ఈ సంపాదకీయం వల్ల వ్యక్తమౌతున్నది.

కరీంగంజ్‌లో కర్ఫ్యూ విధింపు

షిల్లాంగ్, మార్చి 3 (యు.ఎన్.ఐ)

కాచార్ జిల్లాలో భారత సరిహద్దు సమీపంలో కరీంగంజ్ పట్టణంలో 24 గంటల పాటు కర్ఫ్యూను నిన్న మధ్యాహ్నం విధించారు.

మున్సిపల్ ఎన్నికల ప్రచారం సందర్భంలో రెండు వర్గాల మధ్య చెలరేగిన కర్ఫ్యూను పురస్కరించుకొని ఈ చర్య గైకొన్నారు.

కోర్కెల పరిష్కారంలో జాప్యంపట రైల్వే కార్మిక సంఘం నిరసన

(ఆంధ్రభూమి ప్రతినిధి)

సికింద్రాబాదు మార్చి 3

దక్షిణమధ్య రైల్వే మజ్దూర్ యూనియన్ కార్యవర్గం ఈ మధ్య సమావేశమై పదకొండు తీర్మానాలను ఆమోదించింది. రోజు కూలిపై పని చేసే కార్మికుల వేతనాలు పెంచాలనీ, 6 వేలకు రోజు కూలీపైన పని చేసిన కార్మికులకు వేతనాల పెంపును అమలుపరచాలనీ, బోనస్ బేస్ మొదలు పెంపును రెట్టింపు చేయాలనీ ప్రభుత్వం ఆదేశాలు ప్రకారం పెంచాలనీ సికింద్రాబాదులోని ప్రమోషన్ పాలసీలో రెండవ పిస్టు ప్రకారం పెంచాలనీ, వర్క్ షాపులలో భద్రతా చర్యలను అరికట్టాలనీ ఈయూనియన్ తీర్మానించింది.

ఈ విషయంలో జరుగుతున్న జాప్యం పట్ల ఆందోళన వెలిబుచ్చుతూ ఈ యూనియన్ అన్ని బ్రాంచీలు శనివారంనాడు నిరసన సభలూ, ఊరేగింపులు, ప్రదర్శనలూ జరపాలని అదేశించింది.

ఐ. ఎ. సి. సి. సిబ్బందికి ఓవర్ టైమ్ అలవెన్స్ కోటిరూపాయలు

న్యూఢిల్లీ, మార్చి 3 (యుఎన్ఐ)

ఇండియన్ ఎయిర్ లైన్స్ కార్పొరేషన్ 1966-67 సంవత్సరంలో కంపెనీ సిబ్బందికి ఓవర్ టైమ్ అలవెన్స్ క్రింద కు మారు కోటి రూపాయలు చెల్లించినది ఈ కాలంలో కార్పొరేషన్‌కు సుమారు 4 కోట్ల రూపాయలు నష్టంవచ్చింది.

అదనపు సిబ్బందిని నియమిస్తున్నప్పటికి ఓవర్ టైమ్ అలవెన్స్ చెల్లింపు కూడా ఎక్కువ అవుతున్నది గత రెండు సంవత్సరాలలో సిబ్బందిని 12 శాతం పెంచినప్పటికి ఓవర్ టైమ్ 42 శాతం పెరిగినది కార్పొరేషన్ వేతనాల బిల్లు కూడా పెరిగినది.

ఇనుము, ఉక్కు ఎగుమతుల ద్వారా 50 కోట్ల విదేశ ద్రవ్యం లభిస్తుందని అంచనా

న్యూఢిల్లీ మార్చి 3 (యు.ఎన్ ఐ)

ప్రస్తుతం ఉన్న స్థాయిలో ఇనుము, ఉక్కు ఎగుమతులు కొనసాగితే వర్తమాన ఆర్థిక సంవత్సరంలో 50 కోట్ల రూపాయలకు పైగా విదేశ మారక ద్రవ్యం లభిస్తుందని అంచనా వేసారు.

ఏప్రిల్ నుండి నవంబర్ వరకూ 56 కోట్ల రూపాయల విలువల వరకు ఎగుమతి అయిన దృష్ట్యా ఆ అంచనా వేసారు.

హిందుస్తాన్ స్టీల్ లిమిటెడ్ సంస్థ అన్నిటికంటే ఎక్కువ వరకు ఎగుమతి చేసింది. మొత్తం 4 లక్షల 19 వేల టన్నుల వరకు ఎగుమతిగా 3 లక్షల 89 వేలటన్నులవరకు ఆ ఒక్క సంస్థ ఎగుమతిచేసింది. ఆ ఒక్క సంస్థద్వారా 26 కోట్ల రూపాయల ఆదాయం లభించినది.

వచ్చే సంవత్సరం సందొమ్మిదన్నర లక్షల టన్నుల మేర దుక్కు ఇనుము ఉక్కు ఎగుమతి కాగలదని అంచనా వెస్తున్నారు.

రాజ్యసభ స్థానానికై పోటీకి పట్టాభిరామ్. నిర్ణయం

(ఆంధ్రభూమి ప్రతినిధి)

హైదరాబాద్, మార్చి 3

మిత్రులు, ప్రముఖ నాయకులు పదేపదే కోరుతున్న కారణంగా, రాష్ట్రశాసనసభకుండి రాజ్యసభకుజరిగే ఎన్నికలలో ఇండిపెండెంట్ అభ్యర్థిగా పోటీ చేయాలని "దక్కన్ ప్రధానికి" మేనేజింగ్ ఎడిటర్ శ్రీ కె. పట్టాభిరామ్ నిర్ణయం గైకొన్నట్టు తెలుస్తున్నది.

గౌహతిలో అరాచక చర్యలకు కుట్రచేసిన 16 మంది నిర్బంధం

గౌహతి మార్చి 3 (యు.ఎన్ ఐ)

రిపబ్లిక్ దినోత్సవంనాడు జరిగిన పద్ధతిలో అరాచకపరిస్థితులను సృష్టించడానికి కుట్రచేసారన్న నేరంపై నిన్న సాయంత్రం ఇక్కడ 16 మందిని అరెస్టు చేసారు.

మొత్తం 29 మందిని నిర్బంధించడానికి ఉత్తర్వులు జారీకాగా 16 మందిని మట్టుకు అరెస్టుచేయడం జరిగింది.

అరెస్టయిన వారిలో 9 మంది విద్యార్థులు ఉన్నప్పటికి, వీరిలో ఎవరికీ ఏ రాజకీయసంస్థతో మా సంబంధంఉన్నట్టు వెల్లడి కాలేదని కామరూప్ డిప్యూటీ కమిషనర్ శ్రీ కృష్ణమూర్తి పత్రికా ప్రతినిధులకు తెలియజేసారు

రాష్ట్రంలోని ఇతరచోట్ల ఇలాగే కల్లోలాలు సృష్టించడానికి జరిగే ప్రయత్నాలతో ఇప్పుడు అరెస్టయిన వారికి సంబంధం ఉన్నదీ లేనిదీ తెలియదని అయన అన్నారు.

దీనదయాల్ వస్త్రాలు దొరికినట్టు ధృవీకరణ

వారణాసి, మార్చి 1 (పి. టి. ఐ)

గతవెల దారుణ పరిస్థితులలో మరణించిన జనసంఘం అధ్యక్షుడు దీనదయాల్ ఉపాధ్యాయకు చెందినకొన్ని వస్త్రాలు ఇప్పుడు దొరికినట్టు అధికార వర్గాల ద్వారా ధృవపడినది.

ఈ సందర్భంలో ఇంత వరకు నలుగురివి అరెస్టుచేసి, కస్టడీలో ఉంచారు. దర్యాప్తునకు సంబంధించిన వివరాలను పత్రికలకు అందకుండా రహస్యంగా ఉంచుతున్నారు.

కల్పన

నేటి నుండి గురువారం వరకు

రోజూ ఉదయం 11-00 ఆట

"గుడిగంటలు"

తా॥ యన్.టి. రామారావు, అగ్గయ్య, బాగాయ్య, రమణారెడ్డి, రేలంగి, కృష్ణకుమారి, జానకి గిరిజ

11-3-68 నుండి:

"డియార్-ఇ-హబీబ్"

అంజలి

రోజూ ఉదయం 10-30 ఆట

'రాజమకుటం'

ఎన్. టి. రామారావు, రాజసులోచన, గుమ్మడి

నిర్మాత, దర్శకుడు ఎ. ఎన్. రెడ్డి

సంగీతం: ఎస్. రాజేశ్వరరావు

రేట్లు: రు.0-60, 1-00, 1-40, 1-80

నేడే చూడండి నేడే చూడండి

తనప్రాణాలకు తుదిమారయి ఒక విద్యార్థిని యెక్కడుస్థులు పొంచినప్పుడు సహవిద్యార్థులచే హతమార్చబడిన బ్రహ్మచారి కమకృష్ణ

పద్మశ్రీ అక్కినేని నాగేశ్వరరావు నటించిన ప్రసాద్ ఆర్ట్ పిక్చర్స్ వారి

బ్రహ్మచారి

నిర్మాత ఎ.వి.సుబ్బారావు దర్శకుడు తాతినేని రామారావు

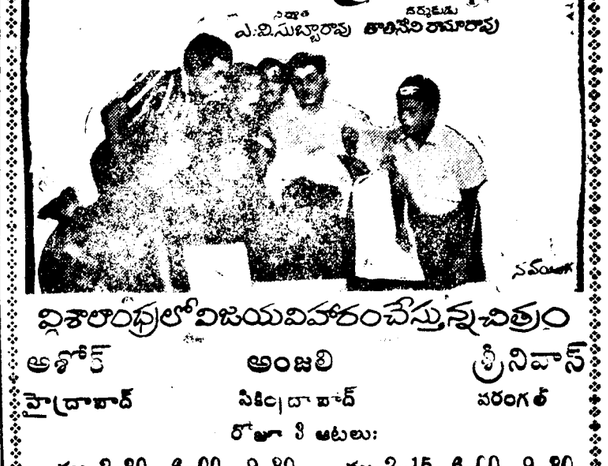

విశాలాంధ్రలో విజయవిహారం చేస్తున్న చిత్రం

అశోక్ హైద్రాబాద్ అంజలి సికింద్రాబాద్ శ్రీనివాస్ వరంగల్

రోజూ 3 ఆటలు:

మ: 2-30, 6-00, 9-30 మ: 2-15, 6-00, 9-30

6 వ సంయుక్త వారం

శ్రీ విజయా ప్రొడక్షన్స్ వారి

పాలమనసులు

దర్శకత్వం: కె.విశ్వనారాయణ, సంగీతం: కె.వి.మహదేవన్

జమున, హరనాథ్, గుమ్మడి, చలం, ఛాయాదేవి, మిక్కిలినేని.

ప్రభాత్ - హైద్రాబాద్ మనోహర్ - సికింద్రాబాద్

రోజూ 3 ఆటలు: 2.30, 6.00, 9.30

రాజరాజేశ్వరి - వరంగల్

మహోజ్వలకౌరాణికచిత్రం

సదరన్ మూవీటోన్ వారి

కె.ఎ.పి.క్రియేషన్స్

సతీ అరుంధతి

జమున, కాంతారావు, అంజలిదేవి, గుమ్మడి, అమరనాథ్, ఉదయకుమార్, బేబి రోజారమణి.

కమల్ హైద్రాబాద్ రీగల్ ఖైరతాబాద్ (హైదరాబాద్) నటరాజ్ సికింద్రాబాద్

నేడు 4 ఆటలు:

రోజూ 3 ఆటలు 2.45, 6.30, 9.30

రామా - వరంగల్

శ్రీధర్ మూవీస్ రిలీజ్